

RAPORTUL DE ACTIVITATE AL DIRECTORULUI GENERAL AL APAREGIO Gorj S.A. pentru trimestrul I 2024

Conducerea executivă a Companiei a fost asigurată de Dl. Ing. Traian Pătrășcoiu în calitate de Director General, numit de către Consiliul de Administrație al APAREGIO Gorj S.A. prin Hotărârea nr. 18/05.07.2022, în urma recrutării și selecției în conformitate cu prevederile OUG 109/2011 privind guvernarea corporativă a întreprinderilor publice, cu modificările și completările ulterioare, și a Normelor metodologice nr. 722/2016 (...) necesare implementării prevederilor acesteia.

Potrivit prevederilor art. 36, alin. (1) din OUG nr. 109/2011 privind guvernarea corporativă a întreprinderilor publice, Directorul General a înaintat Componenta de Management a Planului de Administrare pentru perioada 2022 – 2026 Consiliului de Administrație al APAREGIO Gorj S.A., care a analizat-o și aprobat-o.

Componenta de Management operaționalizează obiectivele, indicatorii de performanță și măsurile pentru atingerea, monitorizarea și evaluarea rezultatelor previzionate în Planul de Administrare, propunând măsuri concrete și cuantificabile care să conducă la creșterea performanței manageriale în perioada de referință în vederea atingerii obiectivelor strategice și a Declarației de Misiune a Directorului General.

Pe lângă faptul de a fi un document de planificare strategică pe termen scurt și mediu, Componenta de Management va contribui esențial și la informarea tuturor părților și partenerilor implicați în derularea serviciului, ca premisă a transparenței administrării societății față de publicul larg.

I. PREZENTAREA APAREGIO Gorj S.A.

1. Cadrul General

România și-a asumat prin Tratatul de aderare la Uniunea Europeană o serie de angajamente vizând domeniul serviciilor comunitare de utilități publice, dezvoltarea durabilă, atingerea

standardelor Uniunii Europene în domeniu și eliminarea disparităților economico-sociale dintre România și celelalte state membre, în consecință impunându-se investiții foarte mari în sistemele publice de apă și canalizare.

Condiția obligatorie pentru ca UAT-urile să obțină fonduri europene pentru reabilitarea și extinderea sistemelor de apă și canalizare este ca acestea să fie membre într-o formă de asociere, eligibile pentru accesarea acestor fonduri fiind doar UAT-urile care sunt într-o astfel de asociațiune. Mai mult, pentru rețelele de apă nu se pot obține fonduri decât dacă se vor accesa și fondurile pentru canalizare, iar pentru rețelele de canalizare există obligativitatea, încă din 2007, ca UAT-urile să fie într-o formă de asociere.

Acesta este contextul în care a fost înființată Asociația de Dezvoltare Intercomunitară "ADIA" Gorj, în conformitate cu Tratatul U.E., cap. 22 – Mediu, UAT-urile neputând să mai realizeze investiții pe fonduri Europene pentru rețelele de apă și canal decât prin "ADIA" Gorj și operatorul regional recunoscut de organisme naționale și internaționale – acesta fiind APAREGIO Gorj S.A.

Prin urmare, "ADIA" Gorj a înființat operatorul regional S.C. APAREGIO Gorj S.A. pentru exploatarea și dezvoltarea sistemelor de alimentare cu apă și canalizare din județul Gorj, acțiune conformă cu politica de dezvoltare națională și europeană în domeniul apei potabile și canalizării. Actul Constitutiv al APAREGIO Gorj S.A. a fost semnat în data de 10.11.2006, în baza hotărârilor Consiliului Județean și ale consiliilor locale privind înființarea operatorului, emise de următoarele unități administrativ - teritoriale: Consiliul Județean Gorj, Târgu-Jiu, Motru, Târgu Cărbunești, Bumbești-Jiu, Țicleni și Novaci. Conform actului constitutiv, Operatorul Regional are ca obiect principal de activitate operarea serviciului de alimentare cu apă și de canalizare, a cărui gestiune îi este delegată în aria definită de Contractul de delegare.

APAREGIO Gorj S.A. furnizează serviciile de alimentare cu apă și de canalizare pentru circa 183.000 de locuitori ai județului în baza Contractului de delegare a gestiunii nr. 219/16.01.2008, încheiat cu Asociația de Dezvoltare Intercomunitară "ADIA" Gorj și a licenței de operator clasa II nr. 6531/30.10.2023.

2. EVOLUȚIA INSTITUȚIONALĂ A ORGANIZAȚIEI

i. Scurt istoric

Operatorul Regional își desfășoară activitatea exclusiv pentru UAT-urile care i-au delegat prin "ADIA" Gorj gestiunea serviciului de alimentare cu apă și de canalizare. Până în anul 2015 aria de operare a cuprins 6 unități administrativ teritoriale ale județului Gorj: Târgu-Jiu, Motru, Bumbești-Jiu,

Târgu Cărbunești, Țicleni, Turcinești. În ultimii ani, ”ADIA” Gorj, împreună cu operatorul regional, a continuat dialogul cu autoritățile publice locale în vederea aderării la asociație și delegării serviciilor către APAREGIO Gorj S.A., în primul rând a localităților urbane care necesită investiții în vederea respectării angajamentelor din Tratatul de aderare și conformarea cu prevederile directivelor din sectorul de apă (Directiva 98/83 CE completată și modificată) și apă uzată (Directiva 91/271/CEE completată și modificată).

În consecință, actualmente „ADIA” Gorj are 41 membri iar APAREGIO Gorj S.A. operează în 21 UAT-uri.

Numărul de UAT-uri care au sistem centralizat de apă potabilă și sunt deservite de Companie este de 21, cele care au sistem centralizat de canalizare (indiferent de gradul de conectare) și sunt deservite de APAREGIO Gorj S.A. fiind de 17.

ii. Dezvoltarea în continuare a ariei de operare în alte unități administrative teritoriale ale județului Gorj.

”În anul 2019, numărul localităților din județul Gorj care aveau rețea de distribuție a apei era de 55 (din care 9 în mediul urban și 46 în mediul rural). Lungimea rețelei de distribuție a apei potabile din județ a avut o evoluție ascendentă în perioada 2014-2019, crescând de la 1.784,7 km (în 2014), la 1.952,4 km (în 2019). Procentual, în județul Gorj, în anul 2019 din totalul de 1.952,4 km rețea simplă de distribuție a apei potabile, 33,19% se află în mediul urban.

*În județul Gorj toate cele 9 localități urbane dispuneau de rețea de canalizare și doar 16 comune (din totalul de 61) aveau rețea de canalizare publică. Deși lungimea conductelor de canalizare a avut o evoluție ascendentă (de la 271,5 km în anul 2014, la 381,9 km în 2019), numărul mic de localități care au rețea de canalizare semnalează decalaje majore față de cerințele Uniunii Europene de îmbunătățire a condițiilor de viață pentru locuitori.” (Sursa: Draft **Planul Strategic Instituțional al Consiliului Județean Gorj**)*

În perspectivă APAREGIO Gorj S.A. intenționează să continue extinderea ariei de operare către alte comunități din județ.

Extinderea ariei de operare are la bază următoarele priorități:

- Operatorul se va concentra pe integrarea serviciilor de alimentare cu apă, canalizare și epurare a apelor uzate în localitățile care sunt membre ale Asociației de Dezvoltare Intercomunitară ”ADIA” Gorj.

- Operatorul va avea în vedere posibilitățile reale de integrare a altor localități din județ, în funcție de îndeplinirea cerințelor de funcționare a sistemelor de alimentare cu apă și canalizare, conform reglementărilor legale în vigoare și în condiții de eficiență economică.

Criteria de preluare în operare de către APAREGIO Gorj S.A. de noi sisteme de alimentare cu apă și canalizare și epurare ape uzate

alimentare cu apă și canalizare și epurare ape uzate

Orice analiză trebuie să țină cont de obligațiile de cofinanțare ale APAREGIO Gorj S.A. ce incumbă din „*Proiectul regional de dezvoltare a infrastructurii de apă și apă uzată în județul Gorj*” (proiect în valoare de 222.615.281 € fără TVA – etapa I + etapa II, contribuția operatorului fiind de 6% din această sumă), deoarece toate resursele financiare și de capital ale operatorului vor trebui orientate prioritar către îndeplinirea acestei sarcini, acest aspect influențând semnificativ criteriile de realizare a regionalizării.

Existența oportunităților de finanțare trebuie conjugată de asemenea de disponibilitatea în vederea accesării acestor fonduri. În acest sens, trebuie ținut cont de faptul că din 71 de UAT-uri, câte are județul Gorj, la Asociația de Dezvoltare Intercomunitară ”ADIA” Gorj au aderat numai 41. Acest proces, de aderare a UAT-urilor la ”ADIA” Gorj, trebuie accelerat, datorită facilitării obținerii de fonduri nerambursabile în vederea finanțării infrastructurii de apă și apă uzată în această structură de organizare.

Criteriale de mărire a ariei de operare trebuie să țină cont de mai multe aspecte:

- Potabilitatea apei furnizate și posibilitatea realizării potabilizării (în perspectiva obținerii autorizației ANRSC);
- Existența (și a) unui sistem de canalizare și epurare a apelor uzate;
- Eficiența operațională, aspect care depinde de mai mulți factori:
 - Cost de exploatare/km. rețea;
 - Vechimea/uzura rețelelor (reflecată în număr de avarii);
 - Gradul de conectare al populației la servicii;
 - Nu în ultimul rând gradul de disponibilitate al proprietarului rețelelor (UAT-ul) de a se implica în eforturile de eficientizare/conformare a sistemelor alimentare cu apă și canalizare și epurare ape uzate. Anterior am explicat necesitatea acestui demers, precum și oportunitățile existente în actualul

context. Acest factor poate deveni determinant, în condițiile deciziei de a aplica pentru accesarea de fonduri nerambursabile.

Considerăm că se impune o evaluare/autoevaluare a sistemelor în funcție de criteriile expuse mai sus, urmând să fie purtate discuții aplicate în vederea alcătuirii unei "foi de parcurs" pentru aderarea la operator, în scopul conformării la cerințele Directivelor privind calitatea apei potabile și epurarea apelor uzate urbane (Directiva nr. 98/83/CE și Directiva nr. 91/271/CEE, în beneficiul locuitorilor județului Gorj.

Acest obiectiv strategic este congruent vocației de operator regional a APAREGIO Gorj S.A., urmat cu consecvență în ultima perioadă.

II SITUAȚIA ECONOMICO-FINANCIARĂ ÎN PERIOADA DE RAPORTARE

1. Situația economică – venituri și cheltuieli în perioada de raportare

Nr. crt.	Situația veniturilor și cheltuielilor	31.03.2023 [lei]	31.03.2024 [lei]	Trim. I 2024/ Trim. I 2023
1	Venituri din exploatare	15.854.862	18.436.476	116,28%
2	Venituri financiare	406.075	97.311	23,96%
3	Venituri din provizioane	5.852	0	-
I	TOTAL VENITURI	16.266.789	18.533.787	113,94%
4	Cheltuieli pentru exploatare	13.942.131	16.579.025	118,91%
5	Cheltuieli cu amortizări și provizioane	635.327	735.666	115,79%
6	Cheltuieli financiare	0	40.820	-
II	TOTAL CHELTUIELI	14.577.458	17.355.511	119,06%
III	PIERDERE/PROFIT BRUT	1.689.331	1.178.276	69,75%

În trimestrul I al anului 2024, APAREGIO Gorj S.A. a înregistrat un profit brut în cuantum de 1.178.276 lei.

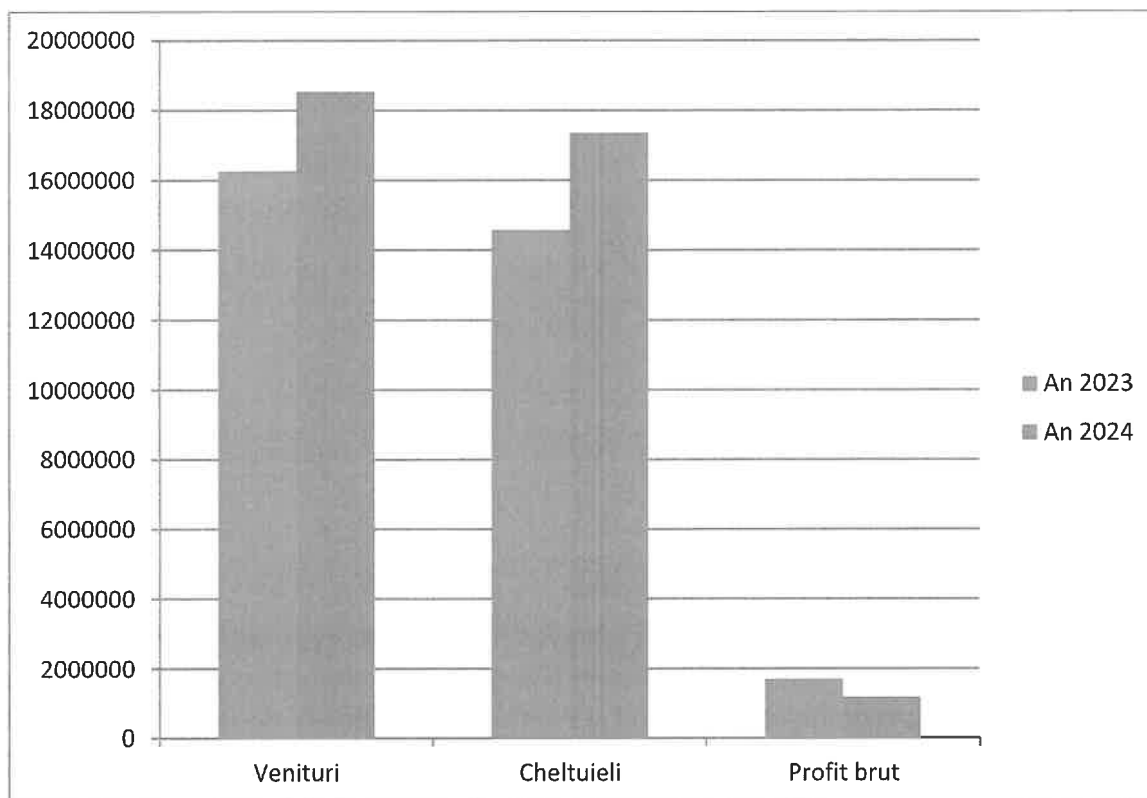

2. Evoluția creanțelor (facturat/încasat) în perioada de raportare

APAREGIO	Sold inițial 31.12.2023 [lei]	Sold final 31.03.2024 [lei]	Variație față de sold 31.12.2023 [lei]
<i>0</i>	<i>1</i>	<i>2</i>	<i>3=2-1</i>
Ag. economici [1]	4.780.636	5.105.176	+324.540
Asociații [2]	5.367.204	5.765.569	+398.365
Populație [3]	5.480.293	5.518.914	+38.621
Total [1+2+3]	15.628.133	16.389.659	+761.526
Clienți în litigiu [4]	978.568	975.884	-2.684
Total [1+2+3+4]	16.606.701	17.365.543	+758.842

3. Situația comparativă apă [m³] vândută și facturată

Luna	Apa 2023 [m ³]	Apa 2024 [m ³]	[2024]- [2023] [m ³]	2024/2023 [%]
Ianuarie	531.622	565.951	+34.329	106,46%
Februarie	514.921	541.087	+26.166	105,08%
Martie	537.383	532.200	-5.183	99,04%
Total	1.583.926	1.639.238	55.312	103,49%
Medie lunară	527.975	546.413	18.438	103,49%

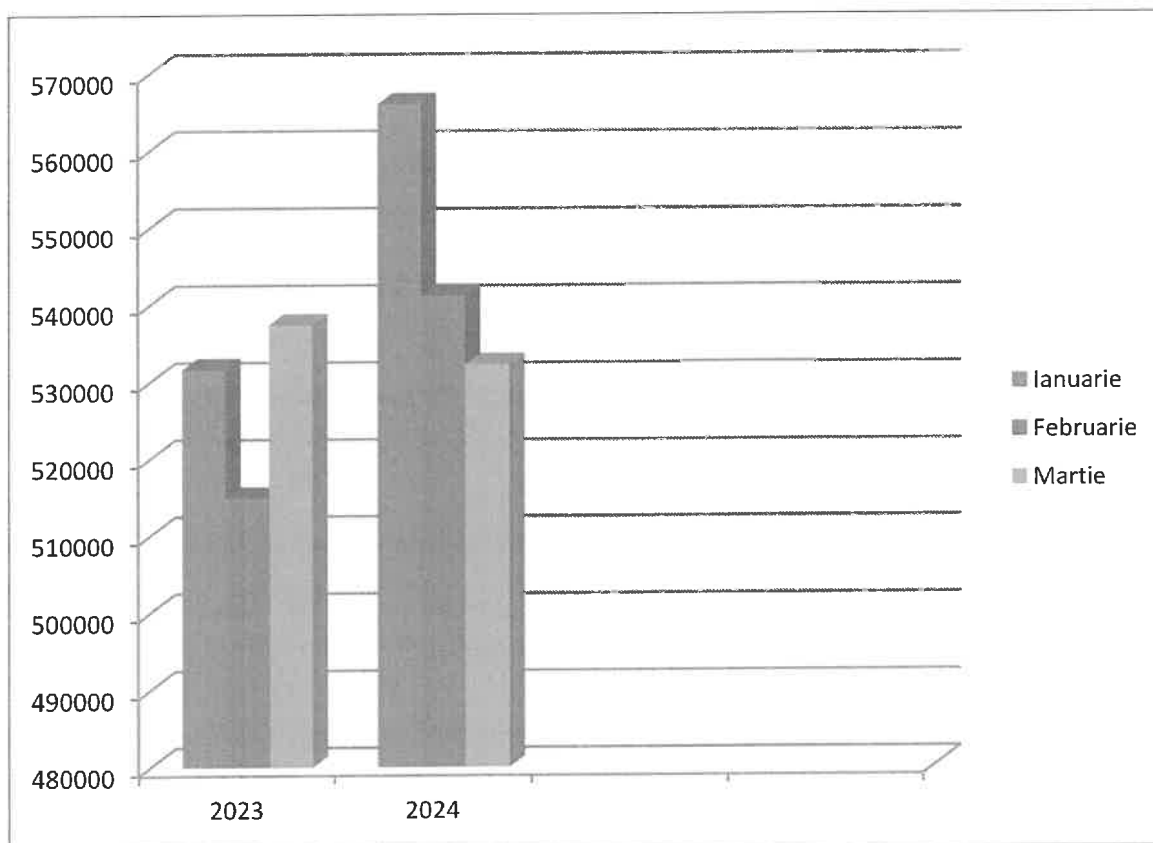

4. Situația comparativă servicii de canalizare facturate [m³]

Luna	Canal 2023 [m ³]	Canal 2024 [m ³]	[2024]- [2023] [m ³]	2024/2023 [%]
Ianuarie	361.919	368.150	+6.231	101,72%
Februarie	336.717	365.033	+28.316	108,41%
Martie	346.843	350.930	+4.087	101,18%
Total	1.045.479	1.084.113	+38.634	103,70%
Mediu lunar	348.493	361.371	+12.878	103,70%

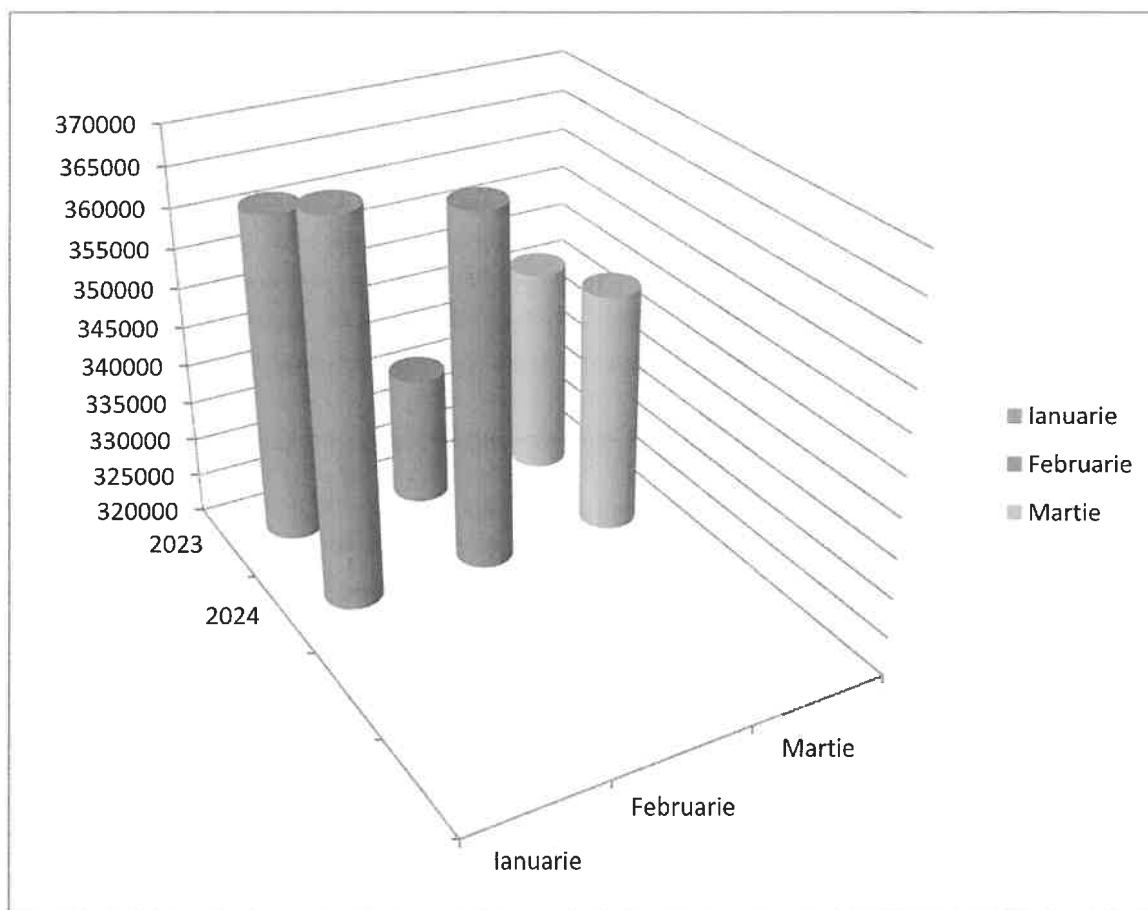

II. OBIECTIVE STRATEGICE

Așa cum a fost expus în documentul programator ”Componenta de management”, pentru orizontul 2022 – 2026 se urmărește continuarea liniei de dezvoltare a societății prin consolidarea obiectivelor strategice pe care Operatorul și le-a asumat în ultimii ani, reflectând atât valorile societății cât și țintele generale de performanță economică.

Componenta de Management este un document de planificare pe termen scurt și mediu având la bază viziunea managerială a Directorului General pentru operaționalizarea perspectivelor de conducere și dezvoltare strategică a APAREGIO Gorj S.A. ținând cont de prognozele și perspectivele ce pot fi anticipate astfel încât să conducă la edificarea unei companii moderne, viabile financiar, sustenabilă economic, care să ofere servicii de calitate în condițiile responsabilității față de societate și față de mediu într-un cadru ce oferă premisele unei dezvoltări durabile.

Direcțiile de acțiune avute în vederea atingerii acestor obiective au fost:

- 1) Eficiența economică;
- 2) Modernizarea și îmbunătățirea serviciului;
- 3) Orientarea către client;
- 4) Dezvoltarea competențelor profesionale;
- 5) Grija pentru mediu;
- 6) Preocuparea pentru sănătatea populației și angajaților.

În acest sens se acționează cu precădere pentru:

- Optimizarea permanentă a costurilor de producție și de logistică astfel încât atingerea performanțelor dorite și a nivelului serviciilor cerute de consumatori să se realizeze cu costuri minime pentru aceștia;
- Asigurarea viabilității economice și sustenabilității financiare a operatorului prin politici adecvate de urmărire a eficienței cost/beneficiu a serviciului, recuperare creanțe, control intern managerial, managementul riscului;
- Îmbunătățirea continuă a managementului mentenanței în scopul reducerii timpilor de intervenție, a consumurilor de materiale, continuarea automatizării activităților operaționale în vederea reducerii consumurilor și costurilor;
- Obținerea unor marje optime de profit, care să permită atât dezvoltarea în continuare a societății;

Indicatorii pe fiecare CED în parte, precum și pe total operator sunt anexați.

Contextul economic volatil, generator de situații în afara posibilității de a fi controlate, au fost gestionate cu maximă prudență și pricepere managerială, exprimând vocația de operator regional a APAREGIO Gorj S.A. și primul principiu de management al Directorului General, și anume **Principiul universalității serviciilor publice**, care presupune că accesul la serviciile publice de interes general reprezintă o componentă inseparabilă a drepturilor fundamentale ale omului.

Acest principiu orientează eforturile de planificare și dezvoltare strategică în aria de operare, fiind coroborat cu Principiul eficienței economice, care relevă că societatea nu are ca scop maximizarea profitului și respectând obiectivul de a fi eficientă, nu va încălca principiul universalității serviciilor de gospodărire comunală.

Situația utilizatorilor serviciului public de alimentare cu apă administrat de APAREGIO Gorj S.A. se prezintă astfel (potrivit datelor din aplicația informatică de gestiune a datelor utilizate):

C.E.D.	Număr de contracte active aflate în evidență la data de:		
	31.12.2023	31.03.2024	Contracte noi încheiate în trim. I 2024
<i>0</i>	<i>1</i>	<i>2</i>	<i>3=2-1</i>
Bumbești-Jiu	4.628	4.639	11
Motru	2.490	2.514	24
Novaci	2.754	2.778	24
Rovinari	5.364	6.339	975
Runcu	4.754	4.768	14
Târgu-Jiu	17.084	17.223	139
Tg. Cărbunești, P.L. Scoarța	2.213	2.216	3
Tg.Cărbunești	3.531	3.545	14
Țicleni	3.382	3.405	23
Tismana	2.964	2.985	21
Turceni	360	398	38
Total APAREGIO Gorj S.A.	49.524	50.810	1.286

- Extinderea prudentă și în condiții de eficiență a ariei de operare cu noi localități din cadrul ADIA Gorj;
- Monitorizarea permanentă a costurilor de operare și reducerea pe cât posibil a acestora;
- Finalizarea implementării cu succes a programului de investiții în curs – POIM etapa fazărilor planificate și finanțate;
- Implicarea responsabilă în implementarea etapei a doua de investiții cu fonduri nerambursabile POIM (2014-2020+3) folosind experiența etapei POS, în vederea minimizării oricăror impedimente în contractarea și derularea lucrărilor;
- Preocupare permanentă pentru creșterea gradului de încredere a clienților și pentru asigurarea unei transparențe legate de acțiunile întreprinse;
- Creșterea eficienței generale a Companiei, prin corecta dimensionare, informare și motivare a personalului societății;
- Dezvoltarea resurselor umane prin instruirea permanentă și evaluarea atentă a angajaților;
- Aplicarea politicilor de management durabil pentru monitorizarea resurselor și evaluarea riscurilor de mediu;
- Furnizarea apei potabile la parametri de potabilitate impuși de normativele în vigoare;
- Asigurarea securității și sănătății angajaților companiei.

Strategiile specifice APAREGIO Gorj S.A., operator regional pentru servicii de apă potabilă și de canalizare au fost elaborate cu respectarea principalelor obiective strategice.

Perspectivile de dezvoltare ale APAREGIO Gorj S.A. au la bază principiile guvernantei corporative, care statuează o atitudine responsabilă, profesionistă și etică a companiei în raport cu principalii săi parteneri și părți interesate: consumatori, autorități de reglementare, organisme de conducere, angajați, etc.

Echipa managerială a acționat astfel încât compania să se mențină ca o organizație profesionistă, competitivă și aliniată din punct de vedere al practicilor manageriale la cerințele standardelor de calitate necesare.

Pornind de la acest deziderat, ariile strategice de activitate ale societății au fost reprezentate de activitatea de producție (care generează valoarea adăugată pentru societate și contribuie la menținerea credibilității acesteia) și activitatea de investiții ca unică modalitate de a asigura forța competitivă cu companiile care operează pe piața de profil, un obiectiv strategic al APAREGIO Gorj S.A. fiind acela al atragerii de noi fonduri direcționate către modernizarea companiei.

De asemenea, o schimbare majoră a strategiei a fost aceea de a atrage UAT-urile interesate să acceseze fonduri nerambursabile să adere la ADIA și să intre în operator.

Toate cele de mai sus sunt conjugate în înțelegerea deplină a faptului că succesul de viitor al serviciului public este condiționat în mare măsură de îndeplinirea obiectivelor strategice fixate, implementarea investițiilor preconizate, continuarea aplicării de metode performante de management, identificarea și atragerea de noi clienți precum și desfășurarea unei strategii adecvate de Relații cu Clienții și Relații Publice care să ofere acceptare și susținere din partea comunității, dar și schimbarea culturală organizațională (de mentalitate) necesare ducerii la îndeplinire a obiectivelor.

Accesarea de noi fonduri europene pentru sectorul de apă potabilă și apă uzată din aria delegării a APAREGIO Gorj S.A. – Etapa POIM 2014 – 2020+3

În data de 23.12.2020, am semnat pentru APAREGIO Gorj S.A. contractul de finanțare pentru proiectul major **”Proiectul regional de dezvoltare a infrastructurii de apă și apă uzată în județul Gorj”**.

Proiectul vizează investiții pentru următoarele unități administrativ teritoriale beneficiare: Târgu-Jiu, Motru, Rovinari, Bumbesti-Jiu, Târgu Carbunesti, Țicleni, Novaci, Tismana, Turceni, Peștișani, Turcinești, investitii care se vor realiza prin intermediul a 26 contracte de lucrări, 2 contracte de furnizare și 4 contracte de servicii cuprinse în proiect.

Până la data de 31.12.2023 au fost atribuite 25 de contracte, aflate în diferite stadii de execuție, 1 contract este în procedura de evaluare, 5 contracte fiind în etapa de depunere oferte, unul urmând să fie republicat.

Populația beneficiară a proiectului, deservită de sistemul de alimentare cu apă, conform Directivei UE 98/83/EC/1998 va fi de 82.200 I.e., iar populația beneficiară a proiectului, deservită de sistemul de canalizare, conform Directivei UE 91/271 va fi de 50.787 I.e.

Având în vedere stadiul implementării **”Proiectului Regional de Dezvoltare a Infrastructurii de Apă și Apă uzată în județul Gorj”** la data de 31.12.2023 și necesitatea finalizării tuturor activităților proiectului și realizarea indicatorilor în conformitate cu prevederile contractului de finanțare, s-a solicitat etapizarea proiectului, respectiv prelungirea perioadei de implementare a activităților până la 31.12.2027.

Valoarea totală a proiectului (264.152.457 €) va fi etapizată astfel (având în vedere valorile efectiv realizate în etapa I – până la data de 31.12.2023):

- Etapa I: total 21.184.912,53 € (din care eligibilă 21.184.912,53 €);
- Etapa II: total 242.967.544,47 € (din care eligibilă 201.430.368,47 €).

În etapa I au fost finalizate un contract de furnizare – CF1 **”Achiziție vehicule întreținere rețea”** și două contracte de lucrări – CL 2 **”Reabilitare și extinderea rețelei de canalizare pe străzile Pieței,**

Trandafirilor, Fagului, Gării și Gilortului din oraș Târgu Cărbunești, județul Gorj” și CL 5 ”Execuție rețele de ape și canalizare în Bumbesti-Jiu”.

Ținând cont de cele expuse, o etapă obligatorie a fost splitarea ”Proiectului regional de dezvoltare a infrastructurii de apa si apă uzată în județul Gorj”, dar această constrângere a reprezentat și o oportunitate, din două puncte de vedere (odată cu revizuirea Studiului de Fezabilitate):

I. Integrarea în proiectul major a celorlalte două proiecte finanțate prin POIM:

- Producere de energie electrică din surse solare la nivelul operatorului de apă și apă uzată APAREGIO GORJ S.A.;
- Achiziționarea și montarea/implementarea de către APAREGIO GORJ S.A. de contori inteligenți și de echipamente și software pentru digitalizarea activității de management al pierderilor pentru eficientizarea sistemului de alimentare cu apă al Municipiului Târgu Jiu.

II. Actualizarea valorii estimate a contractelor, ceea ce a condus la creșterea valorii totale a proiectului de la 223.058.403 € la **264.152.457 €**.

Preocuparea pentru reducerea pierderilor de apă a condus la aplicarea în cadrul Axei Prioritare 3 - Dezvoltarea infrastructurii de mediu în condiții de management eficient al resurselor, Obiectivului Specific (OS) 3.2 Creșterea nivelului de colectare și epurare a apelor uzate urbane, precum și a gradului de asigurare a alimentării cu apă potabilă a populației – ”Instituirea unor măsuri pentru proiectele de infrastructură de apă și apă uzată, în vederea digitalizării infrastructurii operate de către operatorii regionali”, proiect intitulat ”**Achiziționarea și montarea/implementarea de către APAREGIO GORJ S.A. de contori inteligenți și de echipamente și software pentru digitalizarea activității de management al pierderilor pentru eficientizarea sistemului de alimentare cu apă al Municipiului Târgu Jiu**”, proiect pentru care am semnat contractul de finanțare în data de **07.04.2023**, pentru suma de **9.057.601,66 lei**, valoarea totală a proiectului fiind de **9.832.394,33 lei fără TVA**, **11.700.549,24 lei cu TVA**.

Operațiunile din cadrul acestui proiect sunt:

- Extinderea/modernizarea sistemului de monitorizare a infrastructurii de apă (contorizare inteligentă, echipamente pentru monitorizarea pierderilor);
- Echipamente și software pentru digitalizarea activității de furnizare a serviciilor de apă (sistem de management al pierderilor, platformă digitală integrată /sistem informatic integrat).

Detecția timpurie a pierderilor de apă, monitorizarea rețelelor de alimentare și managementul presiunilor folosind tehnologiile care permit transmiterea de date la distanță reprezintă cele mai eficiente modalități prin care operatorul de apă poate interveni rapid în teren atunci când este necesar, economisind în acest mod timp și resurse financiare.

Sistemul permite echipelor de intervenție să monitorizeze de la distanță starea fiecărui echipament instalat, necesitând doar un dispozitiv (laptop, tableta, telefon) cu conexiune la internet.

**Director General APAREGIO Gorj S.A.,
Ing. Traian PĂTRĂSCOIU**



INDICATORI 2024 - CED TG.-JIU

2024	1	2	3	4	5	6	7	8	9	10	11	12	TOTAL 3 luni	Media la 3 luni
M.P. și materiale din care ch. cu energia	709659.56	463418.65	625692.41										1798770.62	599590.21
Personal	225632.13	204538.82	188428.38										618599.33	206199.78
TOTAL CHELTUIELI	2383760.00	2371094.00	2551414.00										7306268.00	2435422.67
VENITURI	3524079.29	3174183.65	3766910.25										10465173.19	3488391.06
PROFIT	3854272.50	3546479.89	3469683.70										10870436.09	3623478.70
PRODUCȚIE APĂ [m³]	330193.21	372296.24	-297226.55										405262.90	135087.63
PRODUCȚIE APĂ INDUSTRIALĂ [m³]	287437.19	289721.69	272303.19										849462.07	283154.02
PRODUCȚIE CANAL [m³]	7045.00	7336.00	7211.00										21592.00	7197.33
Venituri apa pluvială - bugetari	248739.18	247727.84	236070.50										732537.52	244179.17
Venituri apa pluvială - ag. economici	25220.53	25220.53	46645.47										97086.53	32362.18
Venituri apa pluvială - TOTAL	1671.03	1661.43	3473.91										6806.37	2268.79
	26891.56	26881.96	50119.38										103892.90	34630.97

INDICATORI 2023 - CED TÂRGU-JIU

2023	1	2	3	4	5	6	7	8	9	10	11	12	TOTAL 3 luni	Media la 3 luni
M.P. și materiale din care ch. cu energia	401447.19	208419.06	549972.58										1159838.83	386612.94
Personal	147951.82	0.00	211612.36										359564.18	119854.73
TOTAL CHELTUIELI	2018056.00	2065406.00	2256250.00										6339712.00	2113237.33
VENITURI	2670349.90	2586584.52	3586133.19										8843067.61	2947689.20
PROFIT	3426908.34	3214048.31	3106328.55										9747285.20	3249095.07
PRODUCȚIE APĂ [m³]	756558.44	627463.79	-479804.64										904217.59	301405.86
PRODUCȚIE APĂ INDUSTRIALĂ [m³]	285765.81	264211.99	279943.38										829921.18	276640.39
PRODUCȚIE CANAL [m³]	7066.00	5938.00	8892.00										21896.00	7298.67
Venituri apa pluvială - bugetari	245336.50	228292.34	232688.96										706317.80	235439.27
Venituri apa pluvială - ag. economici	33140.64	48416.05	10054.63										91611.32	30537.11
Venituri apa pluvială - TOTAL	8626.50	11392.89	2388.84										22408.23	7469.41
	41767.14	59808.94	12443.47										114019.55	38006.52

MATERII PRIME ȘI MATERIALE CED TÂRGU-JIU

LUNA	1	2	3	4	5	6	7	8	9	10	11	12	TOTAL 3 luni	Media la 3 luni
M.P. și materiale 2024	709659.56	463418.65	625692.41										1798770.62	599590.21
M.P. și materiale 2023	401447.19	208419.06	549972.58										1159838.83	386612.94
Creșterea/ scădere 2024	308212.37	254999.59	75719.83										638931.79	212977.26
↗/↘ (%)	76.78%	122.35%	13.77%										55.09%	55.09%

SALARII - CED TÂRGU-JIU

LUNA	1	2	3	4	5	6	7	8	9	10	11	12	TOTAL 3 luni	Media la 3 luni
SALARII 2024	2383760.00	2371094.00	2551414.00										7306268.00	2435422.67
SALARII 2023	2018056.00	2065406.00	2256250.00										6339712.00	2113237.33
Creșterea/ scădere 2024	365704.00	305688.00	295164.00										966556.00	322185.33
↗/↘ (%)	18.12%	14.80%	13.08%										15.25%	15.25%

TOTAL CHELTUIELI - CED TÂRGU-JIU

LUNA	1	2	3	4	5	6	7	8	9	10	11	12	TOTAL 3 luni	Media la 3 luni
TOTAL CHELTUIELI 2024	3524079.29	3174183.65	3766910.25										10465173.19	3488391.06
TOTAL CHELTUIELI 2023	2670349.90	2586584.52	3586133.19										8843067.61	2947689.20
Creșterea/ scădere 2024	853729.39	587599.13	180777.06										1622105.58	540701.86
↗/↘ (%)	31.97%	22.72%	5.04%										18.34%	18.34%

TOTAL VENITURI - CED TÂRGU-JIU

LUNA	1	2	3	4	5	6	7	8	9	10	11	12	TOTAL 3 luni	Media la 3 luni
TOTAL VENITURI 2024	3854272.50	3546479.89	3469683.70										10870436.09	3623478.70
TOTAL VENITURI 2023	3426908.34	3214048.31	3106328.55										9747285.20	3249095.07
Creșterea/ scădere 2024	427364.16	332431.58	363355.15										1123150.89	374383.63
↗/↘ (%)	12.47%	10.34%	11.70%										11.52%	11.52%

PROFIT - CED TÂRGU-JIU

LUNA	1	2	3	4	5	6	7	8	9	10	11	12	TOTAL 3 luni	Media la 3 luni
PROFIT 2024	330193.21	372296.24	-297226.55	0.00	0.00	0.00	0.00	0.00	0.00	0.00	0.00	0.00	405262.90	135087.63
PROFIT 2023	756558.44	627463.79	-479804.64	-299904.49	248068.21	-154969.74	-26397.91	589825.20	83317.43	383666.55	347382.11	#####	904217.59	301405.86
Crestere/ scădere 2024	-426365.23	-255167.55	182578.09	299904.49	-248068.21	154969.74	26397.91	-589825.20	-83317.43	-383666.55	-347382.11	5375938.41	-498954.69	-166318.23

PRODUCȚIE APĂ - CED TÂRGU-JIU [m³]

LUNA	1	2	3	4	5	6	7	8	9	10	11	12	TOTAL 3 luni	Media la 3 luni
PRODUCȚIE APĂ 2024 [m³]	287437.19	289721.69	272303.19										849462.07	283154.02
PRODUCȚIE APĂ 2023 [m³]	285765.81	264211.99	279943.38										829921.18	276640.39
Crestere/scad. 2024 [m³]	1671.38	25509.70	-7640.19										19540.89	6513.63
↑/↓ (%)	0.58%	9.66%	-2.73%										2.35%	2.35%

PRODUCȚIE APĂ INDUSTRIALĂ - CED TÂRGU-JIU [m³]

LUNA	1	2	3	4	5	6	7	8	9	10	11	12	TOTAL 3 luni	Media la 3 luni
PROD. APĂ INDUSTRIALĂ 2024 [m³]	7045.00	7336.00	7211.00										21592.00	7197.33
PROD. APĂ INDUSTRIALĂ 2023 [m³]	7066.00	5938.00	8892.00										21896.00	7298.67
Crestere/scad. 2024 [m³]	-21.00	1398.00	-1681.00										-304.00	-101.33
↑/↓ (%)	-0.30%	23.54%	-18.90%										-1.39%	-1.39%

PRODUCȚIE CANAL - CED TÂRGU-JIU [m³]

LUNA	1	2	3	4	5	6	7	8	9	10	11	12	TOTAL 3 luni	Media la 3 luni
PRODUCȚIE CANAL 2024 [m³]	248739.18	247727.84	236070.50										732537.52	244179.17
PRODUCȚIE CANAL 2023 [m³]	245336.50	228292.34	232688.96										706317.80	235439.27
Crestere/scad. 2024 [m³]	3402.68	19435.50	3381.54										26219.72	8739.91
↑/↓ (%)	1.39%	8.51%	1.45%										3.71%	3.71%

APĂ PLUVIALĂ - CED TÂRGU-JIU [RON]

LUNA	1	2	3	4	5	6	7	8	9	10	11	12	TOTAL 3 luni	Media la 3 luni
Venituri apa pluviala 2024	26891.56	26881.96	50119.38										103892.90	34630.97
Venituri apa pluviala 2023	41767.14	59808.94	12443.47										114019.55	38006.52
Cresștere/ scădere 2024	-14875.58	-32926.98	37675.91										-10126.65	-3375.55
↑/↓ (%)	-35.62%	-55.05%	302.78%										-8.88%	-8.88%

TABEL COMPARATIV (CREȘTERE/SCĂDERE) INDICATORI 2024/2023 - CED TÂRGU-JIU

LUNA	1	2	3	4	5	6	7	8	9	10	11	12	TOTAL 3 luni	Media la 3 luni
MATERII PRIME ȘI MATERIALE	76.78%	122.35%	13.77%										55.09%	55.09%
SALARII	18.12%	14.80%	13.08%										15.25%	15.25%
TOTAL CHELTUIELI	31.97%	22.72%	5.04%										18.34%	18.34%
TOTAL VENITURI	12.47%	10.34%	11.70%										11.52%	11.52%
↑/↓ PROFIT	-426365.23	-255167.55	182578.09										-498954.69	-166318.23
PRODUCȚIE APĂ	0.58%	9.66%	-2.73%										2.35%	2.35%
PRODUCȚIE APĂ INDUSTRIALĂ	-0.30%	23.54%	-18.90%										-1.39%	-1.39%
PRODUCȚIE CANAL	1.39%	8.51%	1.45%										3.71%	3.71%
VENITURI APA PLUVIALA	-35.62%	-55.05%	302.78%										-8.88%	-8.88%

INDICATORI 2024 - CED MOTRU

2024	1	2	3	4	5	6	7	8	9	10	11	12	TOTAL 3 luni	Media la 3 luni
M.P. și materiale din care ch. cu energia Personal	119053.26	111398.61	119484.19										349936.06	116645.35
TOTAL CHELTUIELI	475057.53	487624.92	544251.42										1065374.00	355124.67
VENITURI	642448.43	631166.17	663569.97										1506933.87	502311.29
PROFIT	167390.90	143541.25	119318.55										1937184.57	645728.19
PRODUCȚIE APĂ [m³]	59204.60	59260.60	57794.72										430250.70	143416.90
PRODUCȚIE APĂ INDUSTRISTR. [m³]	0.00	0.00	0.00										176259.92	58753.31
PRODUCȚIE CANAL [m³]	37746.56	37733.36	36164.28										0.00	0.00
Venituri apa pluviala - bugetari	1333.02	1333.02	1611.08										111644.20	37214.73
Venituri apa pluviala - ag. economici	1148.73	1136.61	1399.12										4277.12	1425.71
Venituri apa pluviala - TOTAL	2481.75	2469.63	3010.20										3684.46	1228.15
													7961.58	2653.86

INDICATORI 2023 - CED MOTRU

2023	1	2	3	4	5	6	7	8	9	10	11	12	TOTAL 3 luni	Media la 3 luni
M.P. și materiale din care ch. cu energia Personal	108856.36	21293.50	111217.59										241367.45	80455.82
TOTAL CHELTUIELI	414067.49	342538.12	455165.55										170013.62	56671.21
VENITURI	546458.70	529522.87	588221.12										909810.00	303270.00
PROFIT	132391.21	186984.75	133055.57										1211771.16	403923.72
PRODUCȚIE APĂ [m³]	56700.57	54371.97	62322.98										1664202.69	554734.23
PRODUCȚIE APĂ INDUSTRISTR. [m³]	0.00	0.00	0.00										452431.53	150810.51
PRODUCȚIE CANAL [m³]	36249.64	33808.48	38663.54										173395.52	57798.51
Venituri apa pluviala - bugetari	6386.65	10051.29	1579.74										0.00	0.00
Venituri apa pluviala - ag. economici	4874.25	7023.56	1277.50										108721.66	36240.55
Venituri apa pluviala - TOTAL	11260.90	17074.85	2857.24										18017.68	6005.89
													13175.31	4391.77
													31192.99	10397.66

MATERII PRIME ȘI MATERIALE - CED MOTRU

LUNA	1	2	3	4	5	6	7	8	9	10	11	12	TOTAL 3 luni	Media la 3 luni
M.P. și materiale 2024	119053.26	111398.61	119484.19										349936.06	116645.35
M.P. și materiale 2023	108856.36	21293.50	111217.59										241367.45	80455.82
Creștere/ scădere 2024	10196.90	90105.11	8266.60										108568.61	36189.54
↗/↘ (%)	9.37%	423.16%	7.43%										44.98%	44.98%

SALARII - CED MOTRU

LUNA	1	2	3	4	5	6	7	8	9	10	11	12	TOTAL 3 luni	Media la 3 luni
SALARII 2024	330192.00	357764.00	377418.00										1065374.00	355124.67
SALARII 2023	290846.00	294898.00	324066.00										909810.00	303270.00
Creștere/ scădere 2024	39346.00	62866.00	53352.00										155564.00	51854.67
↗/↘ (%)	13.53%	21.32%	16.46%										17.10%	17.10%

TOTAL CHELTUIELI - CED MOTRU

LUNA	1	2	3	4	5	6	7	8	9	10	11	12	TOTAL 3 luni	Media la 3 luni
TOTAL CHELTUIELI 2024	475057.53	487624.92	544251.42										1506933.87	502311.29
TOTAL CHELTUIELI 2023	414067.49	342538.12	455165.55										1211771.16	403923.72
Creștere/ scădere 2024	60990.04	145086.80	89085.87										295162.71	98387.57
↗/↘ (%)	14.73%	42.36%	19.57%										24.36%	24.36%

TOTAL VENITURI - CED MOTRU

LUNA	1	2	3	4	5	6	7	8	9	10	11	12	TOTAL 3 luni	Media la 3 luni
TOTAL VENITURI 2024	642448.43	631166.17	663569.97										1937184.57	645728.19
TOTAL VENITURI 2023	546458.70	529522.87	588221.12										1664202.69	554734.23
Creștere/ scădere 2024	95989.73	101643.30	75348.85										272981.88	90993.96
↗/↘ (%)	17.57%	19.20%	12.81%										16.40%	16.40%

PROFIT - CED MOTRU

LUNA	1	2	3	4	5	6	7	8	9	10	11	12	TOTAL 3 luni	Media la 3 luni
PROFIT 2024	167390.90	143541.25	119318.55										430250.70	143416.90
PROFIT 2023	132391.21	186984.75	133055.57										452431.53	150810.51
Creștere/ scădere 2024	34999.69	-43443.50	-13737.02										-22180.83	-7393.61

PRODUȚIE APĂ - CED MOTRU [m³]

LUNA	1	2	3	4	5	6	7	8	9	10	11	12	TOTAL 3 luni	Media la 3 luni
PRODUȚIE APĂ 2024 [m³]	59204.60	59260.60	57794.72										176259.92	58753.31
PRODUȚIE APĂ 2023 [m³]	56700.57	54371.97	62322.98										173395.52	57798.51
Creștere/scad. 2024 [m³]	2504.03	4888.63	-4528.26										2864.40	954.80
↗/↘ (%)	4.42%	8.99%	-7.27%										1.65%	1.65%

PRODUȚIE APĂ INDUSTRIALĂ - CED MOTRU [m³]

LUNA	1	2	3	4	5	6	7	8	9	10	11	12	TOTAL 3 luni	Media la 3 luni
PROD. APĂ INDUSTRIALĂ 2024 [m³]	0.00	0.00	0.00										0.00	0.00
PROD. APĂ INDUSTRIALĂ 2023 [m³]	0.00	0.00	0.00										0.00	0.00
Creștere/scad. 2024 [m³]	0.00	0.00	0.00										0.00	0.00
↗/↘ (%)													0.00	0.00

PRODUCȚIE CANAL - CED MOTRU [m³]

LUNA	1	2	3	4	5	6	7	8	9	10	11	12	TOTAL 3 luni	Media la 3 luni
PRODUCȚIE CANAL 2024 [m³]	37746.56	37733.36	36164.28										111644.20	37214.73
PRODUCȚIE CANAL 2023 [m³]	36249.64	33808.48	38663.54										108721.66	36240.55
Creștere/scad. 2024 [m³]	1496.92	3924.88	-2499.26										2922.54	974.18
↗/↘ (%)	4.13%	11.61%	-6.46%										2.69%	2.69%

APĂ PLUVIALĂ - CED MOTRU [RON]

LUNA	1	2	3	4	5	6	7	8	9	10	11	12	TOTAL 3 luni	Media la 3 luni
Venituri apa pluviala 2024	2481.75	2469.63	3010.20										7961.58	2653.86
Venituri apa pluviala 2023	11260.90	17074.85	2857.24										31192.99	10397.66
Creștere/ scădere 2024	-8779.15	-14605.22	152.96										-23231.41	-7743.80
↗/↘ (%)	-77.96%	-85.54%	5.35%										-74.48%	-74.48%

TABEL COMPARATIV (CREȘTERE/SCĂDERE) INDICATORI 2024/2023 - CED MOTRU

LUNA	1	2	3	4	5	6	7	8	9	10	11	12	TOTAL 3 luni	Media la 3 luni
MATERII PRIME ȘI MATERIALE	9.37%	423.16%	7.43%										44.98%	44.98%
SALARII	13.53%	21.32%	16.46%										17.10%	17.10%
TOTAL CHELTUIELI	14.73%	42.36%	19.57%										24.36%	24.36%
TOTAL VENITURI	17.57%	19.20%	12.81%										16.40%	16.40%
↗/↘ PROFIT	34999.69	-43443.50	-13737.02										-22180.83	-7393.61
PRODUCȚIE APĂ	4.42%	8.99%	-7.27%										1.65%	1.65%
PRODUCȚIE APĂ INDUSTRIALĂ														
PRODUCȚIE CANAL	4.13%	11.61%	-6.46%										2.69%	2.69%
VENITURI APA PLUVIALA	-77.96%	-85.54%	5.35%										-74.48%	-74.48%

INDICATORI 2024 - CED BUMBEȘTI-JIU

2024	1	2	3	4	5	6	7	8	9	10	11	12	TOTAL 3 luni	Media la 3 luni
M.P. și materiale din care ch. cu energia	75146.65	66999.16	65191.65										207337.46	69112.49
Personal	62401.07	46677.37	42675.40										151753.84	50584.61
TOTAL CHELTUIELI	363619.43	346350.98	387725.84										772719.00	257573.00
VENITURI	321712.79	264730.82	268821.52										1097696.25	365898.75
PROFIT	-41906.64	-81620.16	-118904.32										855265.13	285088.38
PRODUCȚIE APĂ [m³]	26129.14	24773.14	21713.30										-242431.12	-80810.37
PRODUCȚIE APĂ INDUSTRISTR. [m³]	22000.00	22000.00	22000.00										66000.00	22000.00
PRODUCȚIE CANAL [m³]	17324.68	15963.68	13840.64										47129.00	15709.67
Venituri apa pluviala - bugetari	0.00	0.00	0.00										0.00	0.00
Venituri apa pluviala - ag. economici	0.00	0.00	0.00										0.00	0.00
Venituri apa pluviala - TOTAL	0.00	0.00	0.00										0.00	0.00

INDICATORI 2023 - CED BUMBEȘTI-JIU

2023	1	2	3	4	5	6	7	8	9	10	11	12	TOTAL 3 luni	Media la 3 luni
M.P. și materiale din care ch. cu energia	63789.67	19590.36	76270.29										159650.32	53216.77
Personal	36060.78	0.00	61623.26										97684.04	32561.35
TOTAL CHELTUIELI	187327.00	183647.00	218331.00										589305.00	196435.00
VENITURI	273671.85	244148.02	328514.26										846334.13	282111.38
PROFIT	-36298.24	6916.40	-79288.47										737663.82	245887.94
PRODUCȚIE APĂ [m³]	21431.08	22663.12	22777.93										-108670.31	-36223.44
PRODUCȚIE APĂ INDUSTRISTR. [m³]	22000.00	22000.00	22000.00										66000.00	22000.00
PRODUCȚIE CANAL [m³]	14642.16	13886.00	14900.41										43428.57	14476.19
Venituri apa pluviala - bugetari	0.00	0.00	0.00										0.00	0.00
Venituri apa pluviala - ag. economici	0.00	0.00	0.00										0.00	0.00
Venituri apa pluviala - TOTAL	0.00	0.00	0.00										0.00	0.00

MATERII PRIME ȘI MATERIALE - CED BUMBEȘTI-JIU

LUNA	1	2	3	4	5	6	7	8	9	10	11	12	TOTAL 3 luni	Media la 3 luni
M.P. și materiale 2024	75146.65	66999.16	65191.65										207337.46	69112.49
M.P. și materiale 2023	63789.67	19590.36	76270.29										159650.32	53216.77
Creștere/ scădere 2024	11356.98	47408.80	-11078.64										47687.14	15895.71
↗/↘ (%)	17.80%	242.00%	-14.53%										29.87%	29.87%

SALARII - CED BUMBEȘTI-JIU

LUNA	1	2	3	4	5	6	7	8	9	10	11	12	TOTAL 3 luni	Media la 3 luni
SALARII 2024	247521.00	240400.00	284798.00										772719.00	257573.00
SALARII 2023	187327.00	183647.00	218331.00										589305.00	196435.00
Creștere/ scădere 2024	60194.00	56753.00	66467.00										183414.00	61138.00
↗/↘ (%)	32.13%	30.90%	30.44%										31.12%	31.12%

TOTAL CHELTUIELI - CED BUMBEȘTI-JIU

LUNA	1	2	3	4	5	6	7	8	9	10	11	12	TOTAL 3 luni	Media la 3 luni
TOTAL CHELTUIELI 2024	363619.43	346350.98	387725.84										1097696.25	365898.75
TOTAL CHELTUIELI 2023	273671.85	244148.02	328514.26										846334.13	282111.38
Creștere/ scădere 2024	89947.58	102202.96	59211.58										251362.12	83787.37
↗/↘ (%)	32.87%	41.86%	18.02%										29.70%	29.70%

TOTAL VENITURI - CED BUMBEȘTI-JIU

LUNA	1	2	3	4	5	6	7	8	9	10	11	12	TOTAL 3 luni	Media la 3 luni
TOTAL VENITURI 2024	321712.79	264730.82	268821.52										855265.13	285088.38
TOTAL VENITURI 2023	237373.61	251064.42	249225.79										737663.82	245887.94
Creștere/ scădere 2024	84339.18	136666.40	19595.73										117601.31	39200.44
↗/↘ (%)	35.53%	5.44%	7.86%										15.94%	15.94%

PROFIT - CED BUMBEȘTI-JIU

LUNA	1	2	3	4	5	6	7	8	9	10	11	12	TOTAL 3 luni	Media la 3 luni
PROFIT 2024	-41906.64	-81620.16	-118904.32										-242431.12	-80810.37
PROFIT 2023	-36298.24	6916.40	-79288.47										-108670.31	-36223.44
Crestere/ scădere 2024	-5608.40	-88536.56	-39615.85										-133760.81	-44586.94

PRODUCȚIE APĂ - CED BUMBEȘTI-JIU [m³]

LUNA	1	2	3	4	5	6	7	8	9	10	11	12	TOTAL 3 luni	Media la 3 luni
PRODUCȚIE APĂ 2024 [m ³]	26129.14	24773.14	21713.30										72615.58	24205.19
PRODUCȚIE APĂ 2023 [m ³]	21431.08	22663.12	22777.93										66872.13	22290.71
Crestere/scad. 2024 [m ³]	4698.06	2110.02	-1064.63										5743.45	1914.48
↑/↓ (%)	21.92%	9.31%	-4.67%										8.59%	8.59%

PRODUCȚIE APĂ INDUSTRIALĂ - CED BUMBEȘTI-JIU [m³]

LUNA	1	2	3	4	5	6	7	8	9	10	11	12	TOTAL 3 luni	Media la 3 luni
PROD. APĂ INDUSTRIALĂ 2024 [m ³]	22000.00	22000.00	22000.00										66000.00	22000.00
PROD. APĂ INDUSTRIALĂ 2023 [m ³]	22000.00	22000.00	22000.00										66000.00	22000.00
Crestere/scad. 2024 [m ³]	0.00	0.00	0.00										0.00	0.00
↑/↓ (%)	0.00%	0.00%	0.00%										0.00%	0.00%

PRODUCȚIE CANAL - CED BUMBEȘTI-JIU [m³]

LUNA	1	2	3	4	5	6	7	8	9	10	11	12	TOTAL 3 luni	Media la 3 luni
PRODUCȚIE CANAL 2024 [m ³]	17324.68	15963.68	13840.64										47129.00	15709.67
PRODUCȚIE CANAL 2023 [m ³]	14642.16	13886.00	14900.41										43428.57	14476.19
Crestere/scad. 2024 [m ³]	2682.52	2077.68	-1059.77										3700.43	1233.48
↑/↓ (%)	18.32%	14.96%	-7.11%										8.52%	8.52%

INDICATORI 2024 - CED TG. CĂRBUNEȘTI

2024	1	2	3	4	5	6	7	8	9	10	11	12	TOTAL 3 luni	Media la 3 luni
M.P. și materiale	105174.47	76209.25	80042.80										261426.52	87142.17
din care ch. cu energia	76109.94	64161.37	64897.84										205169.15	68389.72
Personal	230849.00	245100.00	256542.00										732491.00	244163.67
TOTAL CHELTUIELI	377414.52	357113.98	371625.86										1106154.36	368718.12
VENITURI	234885.48	233505.33	240239.55										708630.36	236210.12
PROFIT	-142529.04	-123608.65	-131386.31										-397524.00	-132508.00
PRODUCȚIE APĂ [m³]	25527.00	23778.00	26667.00										75972.00	25324.00
PRODUCȚIE APĂ INDUSTRIALĂ [m³]	0.00	0.00	0.00										0.00	0.00
PRODUCȚIE CANAL [m³]	10728.20	10380.20	10472.20										31580.60	10526.87
Venituri apa pluvială - bugetari	347.56	347.56	658.37										1353.49	451.16
Venituri apa pluvială - ag. economici	99.21	99.21	164.96										363.38	121.13
Venituri apa pluvială - TOTAL	446.77	446.77	823.33										1716.87	572.29

INDICATORI 2023 - CED TG. CĂRBUNEȘTI

2023	1	2	3	4	5	6	7	8	9	10	11	12	TOTAL 3 luni	Media la 3 luni
M.P. și materiale	77043.75	23924.25	89259.94										190227.94	63409.31
din care ch. cu energia	53613.06	0.00	78011.43										131624.49	43874.83
Personal	200227.00	201943.00	219248.00										621418.00	207139.33
TOTAL CHELTUIELI	298152.07	254545.21	333435.35										886132.63	295377.54
VENITURI	198758.48	208697.29	204564.03										612019.80	204006.60
PROFIT	-99393.59	-45847.92	-128871.32										-274112.83	-91370.94
PRODUCȚIE APĂ [m³]	23006.00	24069.00	25519.00										72594.00	24198.00
PRODUCȚIE APĂ INDUSTRIALĂ [m³]	0.00	0.00	0.00										0.00	0.00
PRODUCȚIE CANAL [m³]	11318.20	11489.20	10237.90										33045.30	11015.10
Venituri apa pluvială - bugetari	1505.64	2620.11	315.10										4440.85	1480.28
Venituri apa pluvială - ag. economici	433.01	835.66	682.34										1951.01	650.34
Venituri apa pluvială - TOTAL	1938.65	3455.77	997.44										6391.86	2130.62

MATERII PRIME ȘI MATERIALE - CED TG. CĂRBUNEȘTI

LUNA	1	2	3	4	5	6	7	8	9	10	11	12	TOTAL 3 luni	Media la 3 luni
M.P. și materiale 2024	105174.47	76209.25	80042.80										261426.52	87142.17
M.P. și materiale 2023	77043.75	23924.25	89259.94										190227.94	63409.31
Creștere/ scădere 2024	28130.72	52285.00	-9217.14										71198.58	23732.86
↑/↓ (%)	36.51%	218.54%	-10.33%										37.43%	37.43%

SALARII - CED CED TG. CĂRBUNEȘTI

LUNA	1	2	3	4	5	6	7	8	9	10	11	12	TOTAL 3 luni	Media la 3 luni
SALARII 2024	230849.00	245100.00	256542.00										732491.00	244163.67
SALARII 2023	200227.00	201943.00	219248.00										621418.00	207139.33
Creștere/ scădere 2024	30622.00	43157.00	37294.00										111073.00	37024.33
↑/↓ (%)	15.29%	21.37%	17.01%										17.87%	17.87%

TOTAL CHELTUIELI - CED TG. CĂRBUNEȘTI

LUNA	1	2	3	4	5	6	7	8	9	10	11	12	TOTAL 3 luni	Media la 3 luni
TOTAL CHELTUIELI 2024	377414.52	357113.98	371625.86										1106154.36	368718.12
TOTAL CHELTUIELI 2023	298152.07	254545.21	333435.35										886132.63	295377.54
Creștere/ scădere 2024	79262.45	102568.77	38190.51										220021.73	73340.58
↑/↓ (%)	26.58%	40.29%	11.45%										24.83%	24.83%

TOTAL VENITURI - CED TG. CĂRBUNEȘTI

LUNA	1	2	3	4	5	6	7	8	9	10	11	12	TOTAL 3 luni	Media la 3 luni
TOTAL VENITURI 2024	234885.48	233505.33	240239.55										708630.36	236210.12
TOTAL VENITURI 2023	198758.48	208697.29	204564.03										612019.80	204006.60
Creștere/ scădere 2024	36127.00	24808.04	35675.52										96610.56	32203.52
↑/↓ (%)	18.18%	11.89%	17.44%										15.79%	15.79%

PROFIT - CED TG. CĂRBUNEȘTI

LUNA	1	2	3	4	5	6	7	8	9	10	11	12	TOTAL 3 luni	Media la 3 luni
PROFIT 2024	-142529.04	-123608.65	-131386.31										-397524.00	-132508.00
PROFIT 2023	-99393.59	-45847.92	-128871.32										-274112.83	-91370.94
Creștere/ scădere 2024	-43135.45	-77760.73	-2514.99										-123411.17	-41137.06

PRODUCȚIE APĂ - CED TG. CĂRBUNEȘTI [m³]

LUNA	1	2	3	4	5	6	7	8	9	10	11	12	TOTAL 3 luni	Media la 3 luni
PRODUCȚIE APĂ 2024 [m³]	25527.00	23778.00	26667.00										75972.00	25324.00
PRODUCȚIE APĂ 2023 [m³]	23006.00	24069.00	25519.00										72594.00	24198.00
Crestere/scad. 2024 [m³]	2521.00	-291.00	1148.00										3378.00	1126.00
↗/↘ (%)	10.96%	-1.21%	4.50%										4.65%	4.65%

PRODUCȚIE APĂ INDUSTRIALĂ - CED TG. CĂRBUNEȘTI [m³]

LUNA	1	2	3	4	5	6	7	8	9	10	11	12	TOTAL 3 luni	Media la 3 luni
PROD. APĂ INDUSTRIALĂ 2024 [m³]	0.00	0.00	0.00										0.00	0.00
PROD. APĂ INDUSTRIALĂ 2023 [m³]	0.00	0.00	0.00										0.00	0.00
Crestere/scad. 2024 [m³]	0.00	0.00	0.00										0.00	0.00
↗/↘ (%)														

PRODUCȚIE CANAL - CED TG. CĂRBUNEȘTI [m³]

LUNA	1	2	3	4	5	6	7	8	9	10	11	12	TOTAL 3 luni	Media la 3 luni
PRODUCȚIE CANAL 2024 [m³]	10728.20	10380.20	10472.20										31580.60	10526.87
PRODUCȚIE CANAL 2023 [m³]	11318.20	11489.20	10237.90										33045.30	11015.10
Crestere/scad. 2024 [m³]	-590.00	-1109.00	234.30										-1464.70	-488.23
↗/↘ (%)	-5.21%	-9.65%	2.29%										-4.43%	-4.43%

APĂ PLUVIALĂ - CED TG.-CĂRBUNEȘTI [RON]

LUNA	1	2	3	4	5	6	7	8	9	10	11	12	TOTAL 3 luni	Media la 3 luni
Venituri apa pluviala 2024	446.77	446.77	823.33										1716.87	572.29
Venituri apa pluviala 2023	1938.65	3455.77	997.44										6391.86	2130.62
Crestere/ scădere 2024	-1491.88	-3009.00	-174.11										-4674.99	-1558.33
↗/↘ (%)	-76.95%	-87.07%	-17.46%										-73.14%	-73.14%

TABEL COMPARATIV (CREȘTERE/SCĂDERE) INDICATORI 2024/2023 - CED TG. CĂRBUNEȘTI

LUNA	1	2	3	4	5	6	7	8	9	10	11	12	TOTAL 3 luni	Media la 3 luni
MATERII PRIME ȘI MATERIALE	36.51%	218.54%	-10.33%										37.43%	37.43%
SALARII	15.29%	21.37%	17.01%										17.87%	17.87%
TOTAL CHELTUIELI	26.58%	40.29%	11.45%										24.83%	24.83%
TOTAL VENITURI	18.18%	11.89%	17.44%										15.79%	15.79%
↗/↘ PROFIT	-43135.45	-77760.73	-2514.99										-123411.17	-41137.06
PRODUCȚIE APĂ	10.96%	-1.21%	4.50%										4.65%	4.65%
PRODUCȚIE APĂ INDUSTRIALĂ														
PRODUCȚIE CANAL	-5.21%	-9.65%	2.29%										-4.43%	-4.43%
VENITURI APA PLUVIALA	-76.95%	-87.07%	-17.46%										-73.14%	-73.14%

INDICATORI 2024 - CED ROVINARI

2024	1	2	3	4	5	6	7	8	9	10	11	12	TOTAL 3 luni	Media la 3 luni
M.P. și materiale	105,751.71	98,201.28	85,564.57										289517.56	96505.85
din care ch. cu energia	27,836.18	25,986.44	26,020.42										79843.04	26614.35
Personal	158,680.00	174,774.00	197,040.00										530494.00	176831.33
TOTAL CHELTUIELI	278,377.88	284,303.83	290,159.57										852841.28	284280.43
VENITURI	406,855.39	404,405.44	374,508.72										1185769.55	395256.52
PROFIT	128477.51	120101.61	84349.15										332928.27	110976.09
PRODUCȚIE APĂ [m³]	30713.00	31007.00	30465.00										92185.00	30728.33
PRODUCȚIE APĂ INDUSTR. [m³]	0.00	0.00	0.00										0.00	0.00
PRODUCȚIE CANAL [m³]	29726.00	30020.00	28960.00										88706.00	29568.67
Venituri apa pluviala - bugetari	657.90	657.90	0.00										1315.80	438.60
Venituri apa pluviala- ag. economici	746.91	746.91	0.00										1493.82	497.94
Venituri apa pluviala - TOTAL	1404.81	1404.81	0.00										2809.62	936.54

INDICATORI 2023 - CED ROVINARI

2023	1	2	3	4	5	6	7	8	9	10	11	12	TOTAL 3 luni	Media la 3 luni
M.P. și materiale	95260.47	66205.33	80476.73										241942.53	80647.51
din care ch. cu energia	25289.91	0.00	20532.72										45822.63	15274.21
Personal	134733.00	139593.00	149414.00										423740.00	141246.67
TOTAL CHELTUIELI	235982.55	220223.33	238805.89										695011.77	231670.59
VENITURI	356062.28	299304.21	319787.45										975153.94	325051.31
PROFIT	120079.73	79080.88	80981.56										280142.17	93380.72
PRODUCȚIE APĂ [m³]	29996.00	24348.00	27164.00										81508.00	27169.33
PRODUCȚIE APĂ INDUSTR. [m³]	0.00	0.00	0.00										0.00	0.00
PRODUCȚIE CANAL [m³]	29304.00	24628.00	26299.00										80231.00	26743.67
Venituri apa pluviala - bugetari	3690.54	5339.20	1018.07										10047.81	3349.27
Venituri apa pluviala- ag. economici	3837.17	6916.23	771.64										11525.04	3841.68
Venituri apa pluviala - TOTAL	7527.71	12255.43	1789.71										21572.85	7190.95

MATERII PRIME ȘI MATERIALE - CED ROVINARI

LUNA	1	2	3	4	5	6	7	8	9	10	11	12	TOTAL 3 luni	Media la 3 luni
M.P. și materiale 2024	105751.71	98201.28	85564.57										289517.56	96505.85
M.P. și materiale 2023	95260.47	66205.33	80476.73										241942.53	80647.51
Creștere/ scădere 2024	10491.24	31995.95	5087.84										47575.03	15858.34
↗/↘ (%)	11.01%	48.33%	6.32%										19.66%	19.66%

SALARII - CED ROVINARI

LUNA	1	2	3	4	5	6	7	8	9	10	11	12	TOTAL 3 luni	Media la 3 luni
SALARII 2024	158680.00	174774.00	197040.00										530494.00	176831.33
SALARII 2023	134733.00	139593.00	149414.00										423740.00	141246.67
Creștere/ scădere 2024	23947.00	35181.00	47626.00										106754.00	35584.67
↗/↘ (%)	17.77%	25.20%	31.88%	-100.00%	-100.00%	-100.00%	-100.00%	-100.00%	-100.00%	-100.00%	-100.00%	-100.00%	25.19%	25.19%

TOTAL CHELTUIELI - CED ROVINARI

LUNA	1	2	3	4	5	6	7	8	9	10	11	12	TOTAL 3 luni	Media la 3 luni
TOTAL CHELTUIELI 2024	278377.88	284303.83	290159.57										852841.28	284280.43
TOTAL CHELTUIELI 2023	235982.55	220223.33	238805.89										695011.77	231670.59
Creștere/ scădere 2024	42395.33	64080.50	51353.68										157829.51	52609.84
↗/↘ (%)	17.97%	29.10%	21.50%										22.71%	22.71%

TOTAL VENITURI - CED ROVINARI

LUNA	1	2	3	4	5	6	7	8	9	10	11	12	TOTAL 3 luni	Media la 3 luni
TOTAL VENITURI 2024	406855.39	404405.44	374508.72										1185769.55	395256.52
TOTAL VENITURI 2023	356062.28	299304.21	319787.45										975153.94	325051.31
Creștere/ scădere 2024	50793.11	105101.23	54721.27										210615.61	70205.20
↗/↘ (%)	14.27%	35.12%	17.11%										21.60%	21.60%

PROFIT - CED ROVINARI

LUNA	1	2	3	4	5	6	7	8	9	10	11	12	TOTAL 3 luni	Media la 3 luni
PROFIT 2024	128477.51	120101.61	84349.15										332928.27	110976.09
PROFIT 2023	120079.73	79080.88	80981.56										280142.17	93380.72
Creștere/ scădere 2024	8397.78	41020.73	3367.59										52786.10	17595.37

PRODUCȚIE APĂ - CED ROVINARI [m³]

LUNA	1	2	3	4	5	6	7	8	9	10	11	12	TOTAL 3 luni	Media la 3 luni
PRODUCȚIE APĂ 2024 [m³]	30713.00	31007.00	30465.00										92185.00	30728.33
PRODUCȚIE APĂ 2023 [m³]	29996.00	24348.00	27164.00										81508.00	27169.33
Crestere/scad. 2024 [m³]	717.00	6659.00	3301.00										10677.00	3559.00
↗/↘ (%)	2.39%	27.35%	12.15%										13.10%	13.10%

PRODUCȚIE APĂ INDUSTRIALĂ - CED ROVINARI [m³]

LUNA	1	2	3	4	5	6	7	8	9	10	11	12	TOTAL 3 luni	Media la 3 luni
PROD. APĂ INDUSTRIALĂ 2024 [m³]	0.00	0.00	0.00										0.00	0.00
PROD. APĂ INDUSTRIALĂ 2023 [m³]	0.00	0.00	0.00										0.00	0.00
Crestere/scad. 2024 [m³]	0.00	0.00	0.00										0.00	0.00
↗/↘ (%)														

PRODUCȚIE CANAL - CED ROVINARI [m³]

LUNA	1	2	3	4	5	6	7	8	9	10	11	12	TOTAL 3 luni	Media la 3 luni
PRODUCȚIE CANAL 2024 [m³]	29726.00	30020.00	28960.00										88706.00	29568.67
PRODUCȚIE CANAL 2023 [m³]	29304.00	24628.00	26299.00										80231.00	26743.67
Crestere/scad. 2024 [m³]	422.00	5392.00	2661.00										8475.00	2825.00
↗/↘ (%)	1.44%	21.89%	10.12%										10.56%	10.56%

APĂ PLUVIALĂ - CED ROVINARI [RON]

LUNA	1	2	3	4	5	6	7	8	9	10	11	12	TOTAL 3 luni	Media la 3 luni
Venituri apa pluviala 2024	1404.81	1404.81	0.00										2809.62	936.54
Venituri apa pluviala 2023	7527.71	12255.43	1789.71										21572.85	7190.95
Crestere/ scădere 2024	-6122.90	-10850.62	-1789.71										-18763.23	-6254.41
↗/↘ (%)	-81.34%	-88.54%	-100.00%										-86.98%	-86.98%

TABEL COMPARATIV (CREȘTERE/SCĂDERE) INDICATORI 2024/2023 - CED ROVINARI

LUNA	1	2	3	4	5	6	7	8	9	10	11	12	TOTAL 3 luni	Media la 3 luni
MATERII PRIME ȘI MATERIALE	11.01%	48.33%	6.32%										19.66%	19.66%
SALARII	17.77%	25.20%	31.88%										25.19%	25.19%
TOTAL CHELTUIELI	17.97%	29.10%	21.50%										22.71%	22.71%
TOTAL VENITURI	14.27%	35.12%	17.11%										21.60%	21.60%
↗/↘ PROFIT	8397.78	41020.73	3367.59										52786.10	17595.37
PRODUCȚIE APĂ	2.39%	27.35%	12.15%										13.10%	13.10%
PRODUCȚIE APĂ INDUSTRIALĂ														
PRODUCȚIE CANAL	1.44%	21.89%	10.12%										10.56%	10.56%
VENITURI APA PLUVIALA	-81.34%	-88.54%	-100.00%										-86.98%	-86.98%

INDICATORI 2024 - CED NOVACI

2024	1	2	3	4	5	6	7	8	9	10	11	12	TOTAL 3 luni	Media la 3 luni
M.P. și materiale	52125.58	37660.55	24443.54										114229.67	38076.56
din care ch. cu energia	21201.76	30280.54	10519.41										62001.71	20667.24
Personal	88699.00	92047.00	100345.00										281091.00	93697.00
TOTAL CHELTUIELI	156304.15	136713.06	140117.93										433135.14	144378.38
VENITURI	383431.46	229944.41	420116.35										1033492.22	344497.41
PROFIT	227127.31	93231.35	279998.42										600357.08	200119.03
PRODUCȚIE APĂ [m³]	53018.62	28708.49	27908.39										109635.50	36545.17
PRODUCȚIE APĂ INDUSTRISTR. [m³]	0.00	0.00	0.00										0.00	0.00
PRODUCȚIE CANAL [m³]	6887.10	6198.81	6198.81										19284.72	6428.24
Venituri apa pluviala - bugetari	0.00	0.00	0.00										0.00	0.00
Venituri apa pluviala - ag. economici	0.00	0.00	0.00										0.00	0.00
Venituri apa pluviala - TOTAL	0.00	0.00	0.00										0.00	0.00

INDICATORI 2023 - CED NOVACI

2023	1	2	3	4	5	6	7	8	9	10	11	12	TOTAL 3 luni	Media la 3 luni
M.P. și materiale	18956.57	6809.62	13501.05										39267.24	13089.08
din care ch. cu energia	6562.57	526.90	2162.58										9252.05	3084.02
Personal	77176.00	80831.00	87665.00										245672.00	81890.67
TOTAL CHELTUIELI	103223.47	96106.23	110098.80										309428.50	103142.83
VENITURI	203510.87	275353.51	232018.56										710882.94	236960.98
PROFIT	100287.40	179247.28	121919.76										401454.44	133818.15
PRODUCȚIE APĂ [m³]	32344.40	42946.78	36148.00										111439.18	37146.39
PRODUCȚIE APĂ INDUSTRISTR. [m³]	0.00	0.00	0.00										0.00	0.00
PRODUCȚIE CANAL [m³]	6332.30	6957.10	5691.60										18981.00	6327.00
Venituri apa pluviala - bugetari	0.00	0.00	0.00										0.00	0.00
Venituri apa pluviala - ag. economici	0.00	0.00	0.00										0.00	0.00
Venituri apa pluviala - TOTAL	0.00	0.00	0.00										0.00	0.00

MATERII PRIME ȘI MATERIALE - CED NOVACI

LUNA	1	2	3	4	5	6	7	8	9	10	11	12	TOTAL 3 luni	Media la 3 luni
M.P. și materiale 2024	52125.58	37660.55	24443.54										114229.67	38076.56
M.P. și materiale 2023	18956.57	6809.62	13501.05										39267.24	13089.08
Creștere/ scădere 2024	33169.01	30850.93	10942.49										74962.43	24987.48
↗/↘ (%)	174.97%	453.05%	81.05%										190.90%	190.90%

SALARII - CED NOVACI

LUNA	1	2	3	4	5	6	7	8	9	10	11	12	TOTAL 3 luni	Media la 3 luni
SALARII 2024	88699.00	92047.00	100345.00										281091.00	93697.00
SALARII 2023	77176.00	80831.00	87665.00										245672.00	81890.67
Creștere/ scădere 2024	11523.00	11216.00	12680.00										35419.00	11806.33
↗/↘ (%)	14.93%	13.88%	14.46%										14.42%	14.42%

TOTAL CHELTUIELI - CED NOVACI

LUNA	1	2	3	4	5	6	7	8	9	10	11	12	TOTAL 3 luni	Media la 3 luni
TOTAL CHELTUIELI 2024	156304.15	136713.06	140117.93										433135.14	144378.38
TOTAL CHELTUIELI 2023	103223.47	96106.23	110098.80										309428.50	103142.83
Creștere/ scădere 2024	53080.68	40606.83	30019.13										123706.64	41235.55
↗/↘ (%)	51.42%	42.25%	27.27%										39.98%	39.98%

TOTAL VENITURI - CED NOVACI

LUNA	1	2	3	4	5	6	7	8	9	10	11	12	TOTAL 3 luni	Media la 3 luni
TOTAL VENITURI 2024	383431.46	229944.41	420116.35										1033492.22	344497.41
TOTAL VENITURI 2023	203510.87	275353.51	232018.56										710882.94	236960.98
Creștere/ scădere 2024	179920.59	-45409.10	188097.79										322609.28	107536.43
↗/↘ (%)	88.41%	-16.49%	81.07%										45.38%	45.38%

PROFIT - CED NOVACI

LUNA	1	2	3	4	5	6	7	8	9	10	11	12	TOTAL 3 luni	Media la 3 luni
PROFIT 2024	227127.31	93231.35	279998.42										600357.08	200119.03
PROFIT 2023	100287.40	179247.28	121919.76										401454.44	133818.15
Creștere/ scădere 2024	126839.91	-86015.93	158078.66										198902.64	66300.88

PRODUCȚIE APĂ - CED NOVACI [m³]

LUNA	1	2	3	4	5	6	7	8	9	10	11	12	TOTAL 3 luni	Media la 3 luni
PRODUCȚIE APĂ 2024 [m³]	53018.62	28708.49	27908.39										109635.50	36545.17
PRODUCȚIE APĂ 2023 [m³]	32344.40	42946.78	36148.00										111439.18	37146.39
Crestere/scad. 2024 [m³]	20674.22	-14238.29	-8239.61										-1803.68	-601.23
↑/↓ (%)	63.92%	-33.15%	-22.79%										-1.62%	-1.62%

PRODUCȚIE APĂ INDUSTRIALĂ - CED NOVACI [m³]

LUNA	1	2	3	4	5	6	7	8	9	10	11	12	TOTAL 3 luni	Media la 3 luni
PROD. APĂ INDUSTRIALĂ 2024 [m³]	0.00	0.00	0.00										0.00	0.00
PROD. APĂ INDUSTRIALĂ 2023 [m³]	0.00	0.00	0.00										0.00	0.00
Crestere/scad. 2024 [m³]	0.00	0.00	0.00										0.00	0.00
↑/↓ (%)													0.00	0.00

PRODUCȚIE CANAL - CED NOVACI [m³]

LUNA	1	2	3	4	5	6	7	8	9	10	11	12	TOTAL 3 luni	Media la 3 luni
PRODUCȚIE CANAL 2024 [m³]	6887.10	6198.81	6198.81										19284.72	6428.24
PRODUCȚIE CANAL 2023 [m³]	6332.30	6957.10	5691.60										18981.00	6327.00
Crestere/scad. 2024 [m³]	554.80	-758.29	507.21										303.72	101.24
↑/↓ (%)	8.76%	-10.90%	8.91%										1.60%	1.60%

APĂ PLUVIALĂ - CED NOVACI [RON]

LUNA	1	2	3	4	5	6	7	8	9	10	11	12	TOTAL 3 luni	Media la 3 luni
Venituri apa pluviala 2024	0.00	0.00	0.00										0.00	0.00
Venituri apa pluviala 2023	0.00	0.00	0.00										0.00	0.00
Crestere/ scădere 2024	0.00	0.00	0.00										0.00	0.00
↑/↓ (%)													0.00	0.00

INDICATORI 2024 - CED TISMANA

2024	1	2	3	4	5	6	7	8	9	10	11	12	TOTAL 3 luni	Media la 3 luni
M.P. și materiale	12308.20	11258.73	14662.41										38229.34	12743.11
din care ch. cu energia	125.80	600.44	12018.50										12744.74	4248.25
Personal	40362.00	43758.00	41032.00										125152.00	41717.33
TOTAL CHELTUIELI	70643.73	57473.36	66048.71										194165.80	64721.93
VENITURI	84212.47	93346.96	75645.07										253204.50	84401.50
PROFIT	13568.74	35873.60	9596.36										59038.70	19679.57
PRODUCȚIE APĂ [m³]	12468.81	12120.74	15627.70										40217.25	13405.75
PRODUCȚIE APĂ INDUSTRISTR. [m³]	0.00	0.00	0.00										0.00	0.00
PRODUCȚIE CANAL [m³]	0.00	0.00	0.00										0.00	0.00
Venituri apa pluviala - bugetari	0.00	0.00	0.00										0.00	0.00
Venituri apa pluviala - ag. economici	0.00	0.00	0.00										0.00	0.00
Venituri apa pluviala - TOTAL	0.00	0.00	0.00										0.00	0.00

INDICATORI 2023 - CED TISMANA

2023	1	2	3	4	5	6	7	8	9	10	11	12	TOTAL 3 luni	Media la 3 luni
M.P. și materiale	7669.12	8694.17	9170.16										25533.45	8511.15
din care ch. cu energia	52.18	54.61	359.07										465.86	155.29
Personal	40070.00	42656.00	49695.00										132421.00	44140.33
TOTAL CHELTUIELI	56364.19	58985.05	73897.50										189246.74	63082.25
VENITURI	67747.73	66709.97	72384.32										206842.02	68947.34
PROFIT	11383.54	7724.92	-1513.18										17595.28	5865.09
PRODUCȚIE APĂ [m³]	11830.90	11911.90	13154.00										36896.80	12298.93
PRODUCȚIE APĂ INDUSTRISTR. [m³]	0.00	0.00	0.00										0.00	0.00
PRODUCȚIE CANAL [m³]	0.00	0.00	0.00										0.00	0.00
Venituri apa pluviala - bugetari	0.00	0.00	0.00										0.00	0.00
Venituri apa pluviala - ag. economici	0.00	0.00	0.00										0.00	0.00
Venituri apa pluviala - TOTAL	0.00	0.00	0.00										0.00	0.00

MATERII PRIME ȘI MATERIALE - CED TISMANA

LUNA	1	2	3	4	5	6	7	8	9	10	11	12	TOTAL 3 luni	Media la 3 luni
M.P. și materiale 2024	12308.20	11258.73	14662.41										38229.34	12743.11
M.P. și materiale 2023	7669.12	8694.17	9170.16										25533.45	8511.15
Creștere/ scădere 2024	4639.08	2564.56	5492.25										12695.89	4231.96
↗/↘ (%)	60.49%	29.50%	59.89%										49.72%	49.72%

SALARII - CED TISMANA

LUNA	1	2	3	4	5	6	7	8	9	10	11	12	TOTAL 3 luni	Media la 3 luni
SALARII 2024	40362.00	43758.00	41032.00										125152.00	41717.33
SALARII 2023	40070.00	42656.00	49695.00										132421.00	44140.33
Creștere/ scădere 2024	292.00	1102.00	-8663.00										-7269.00	-2423.00
↗/↘ (%)	0.73%	2.58%	-17.43%										-5.49%	-5.49%

TOTAL CHELTUIELI - CED TISMANA

LUNA	1	2	3	4	5	6	7	8	9	10	11	12	TOTAL 3 luni	Media la 3 luni
TOTAL CHELTUIELI 2024	70643.73	57473.36	66048.71										194165.80	64721.93
TOTAL CHELTUIELI 2023	56364.19	58985.05	73897.50										189246.74	63082.25
Creștere/ scădere 2024	14279.54	-1511.69	-7848.79										4919.06	1639.69
↗/↘ (%)	25.33%	-2.56%	-10.62%										2.60%	2.60%

TOTAL VENITURI - CED TISMANA

LUNA	1	2	3	4	5	6	7	8	9	10	11	12	TOTAL 3 luni	Media la 3 luni
TOTAL VENITURI 2024	84212.47	93346.96	75645.07										253204.50	84401.50
TOTAL VENITURI 2023	67747.73	66709.97	72384.32										206842.02	68947.34
Creștere/ scădere 2024	16464.74	26636.99	3260.75										46362.48	15454.16
↗/↘ (%)	24.30%	39.93%	4.50%										22.41%	22.41%

PROFIT - CED TISMANA

LUNA	1	2	3	4	5	6	7	8	9	10	11	12	TOTAL 3 luni	Media la 3 luni
PROFIT 2024	13568.74	35873.60	9596.36										59038.70	19679.57
PROFIT 2023	11383.54	7724.92	-1513.18										17595.28	5865.09
Creștere/ scădere 2024	2185.20	28148.68	11109.54										41443.42	13814.47

PRODUCȚIE APĂ - CED TISMANA [m³]

LUNA	1	2	3	4	5	6	7	8	9	10	11	12	TOTAL 3 luni	Media la 3 luni
PRODUCȚIE APĂ 2024 [m³]	12468.81	12120.74	15627.70										40217.25	13405.75
PRODUCȚIE APĂ 2023 [m³]	11830.90	11911.90	13154.00										36896.80	12298.93
Crestere/scad. 2024 [m³]	637.91	208.84	2473.70										3320.45	1106.82
↑/↓ (%)	5.39%	1.75%	18.81%										9.00%	9.00%

PRODUCȚIE APĂ INDUSTRIALĂ - CED TISMANA [m³]

LUNA	1	2	3	4	5	6	7	8	9	10	11	12	TOTAL 3 luni	Media la 3 luni
PROD. APĂ INDUSTRIALĂ 2024 [m³]	0.00	0.00	0.00										0.00	0.00
PROD. APĂ INDUSTRIALĂ 2023 [m³]	0.00	0.00	0.00										0.00	0.00
Crestere/scad. 2024 [m³]	0.00	0.00	0.00										0.00	0.00
↑/↓ (%)													0.00	0.00

PRODUCȚIE CANAL - CED TISMANA [m³]

LUNA	1	2	3	4	5	6	7	8	9	10	11	12	TOTAL 3 luni	Media la 3 luni
PRODUCȚIE CANAL 2024 [m³]	0.00	0.00	0.00										0.00	0.00
PRODUCȚIE CANAL 2023 [m³]	0.00	0.00	0.00										0.00	0.00
Crestere/scad. 2024 [m³]	0.00	0.00	0.00										0.00	0.00
↑/↓ (%)													0.00	0.00

APĂ PLUVIALĂ - CED TISMANA [RON]

LUNA	1	2	3	4	5	6	7	8	9	10	11	12	TOTAL 3 luni	Media la 3 luni
Venituri apa pluviala 2024	0.00	0.00	0.00										0.00	0.00
Venituri apa pluviala 2023	0.00	0.00	0.00										0.00	0.00
Crestere/ scădere 2024	0.00	0.00	0.00										0.00	0.00
↑/↓ (%)													0.00	0.00

INDICATORI 2024 - CED TURCENI

2024	1	2	3	4	5	6	7	8	9	10	11	12	TOTAL 3 luni	Media la 3 luni
M.P. și materiale	3,314.19	7,997.36	9,232.08										20543.63	6847.88
din care ch. cu energia	-1,354.24	7,997.36	6,091.72										12734.84	4244.95
Personal	42,006.00	41,800.00	44,284.00										128090.00	42696.67
TOTAL CHELTUIELI	56,708.29	55,055.18	58,852.34										170615.81	56871.94
VENITURI	114,416.42	118,616.71	114,208.26										347241.39	115747.13
PROFIT	57708.13	63561.53	55355.92										176625.58	58875.19
PRODUCȚIE APĂ [m³]	7346.00	7346.00	7426.00										22118.00	7372.67
PRODUCȚIE APĂ INDUSTR. [m³]	0.00	0.00	0.00										0.00	0.00
PRODUCȚIE CANAL [m³]	9261.24	9261.24	9733.86										28256.34	9418.78
Venituri apa pluviala - bugetari	202.94	202.94	376.77										782.65	260.88
Venituri apa pluviala- ag- economici	159.57	159.57	227.22										546.36	182.12
Venituri apa pluviala - TOTAL	362.51	362.51	603.99										1329.01	443.00

INDICATORI 2023 - CED TURCENI

2023	1	2	3	4	5	6	7	8	9	10	11	12	TOTAL 3 luni	Media la 3 luni
M.P. și materiale	8883.68	2700.19	13410.02										24993.89	8331.30
din care ch. cu energia	5893.68	0.00	7937.38										13831.06	4610.35
Personal	36354.00	36294.00	39743.00										112391.00	37463.67
TOTAL CHELTUIELI	51996.60	43506.29	58139.57										153642.46	51214.15
VENITURI	102560.53	102297.10	112170.37										317028.00	105676.00
PROFIT	50563.93	58790.81	54030.80										163385.54	54461.85
PRODUCȚIE APĂ [m³]	7154.25	7179.97	8117.08										22451.30	7483.77
PRODUCȚIE APĂ INDUSTR. [m³]	0.00	0.00	0.00										0.00	0.00
PRODUCȚIE CANAL [m³]	9659.70	9507.20	10490.18										29657.08	9885.69
Venituri apa pluviala - bugetari	1481.65	2172.22	450.95										4104.82	1368.27
Venituri apa pluviala- ag- economici	712.42	1007.31	203.58										1923.31	641.10
Venituri apa pluviala - TOTAL	2194.07	3179.53	654.53										6028.13	2009.38

MATERII PRIME ȘI MATERIALE - CED TURCENI

LUNA	1	2	3	4	5	6	7	8	9	10	11	12	TOTAL 3 luni	Media la 3 luni
M.P. și materiale 2024	3314.19	7997.36	9232.08										20543.63	6847.88
M.P. și materiale 2023	8883.68	2700.19	13410.02										24993.89	8331.30
Creștere/ scădere 2024	-5569.49	5297.17	-4177.94										-4450.26	-1483.42
↗/↘ (%)	-62.69%	196.18%	-31.16%										-17.81%	-17.81%

SALARII - CED TURCENI

LUNA	1	2	3	4	5	6	7	8	9	10	11	12	TOTAL 3 luni	Media la 3 luni
SALARII 2024	42006.00	41800.00	44284.00										128090.00	42696.67
SALARII 2023	36354.00	36294.00	39743.00										112391.00	37463.67
Creștere/ scădere 2024	5652.00	5506.00	4541.00										15699.00	5233.00
↗/↘ (%)	15.55%	15.17%	11.43%										13.97%	13.97%

TOTAL CHELTUIELI - CED TURCENI

LUNA	1	2	3	4	5	6	7	8	9	10	11	12	TOTAL 3 luni	Media la 3 luni
TOTAL CHELTUIELI 2024	56708.29	55055.18	58852.34										170615.81	56871.94
TOTAL CHELTUIELI 2023	51996.60	43506.29	58139.57										153642.46	51214.15
Creștere/ scădere 2024	4711.69	11548.89	712.77										16973.35	5657.78
↗/↘ (%)	9.06%	26.55%	1.23%										11.05%	11.05%

TOTAL VENITURI - CED TURCENI

LUNA	1	2	3	4	5	6	7	8	9	10	11	12	TOTAL 3 luni	Media la 3 luni
TOTAL VENITURI 2024	114416.42	118616.71	114208.26										347241.39	115747.13
TOTAL VENITURI 2023	102560.53	102297.10	112170.37										317028.00	105676.00
Creștere/ scădere 2024	11855.89	16319.61	2037.89										30213.39	10071.13
↗/↘ (%)	11.56%	15.95%	1.82%										9.53%	9.53%

PROFIT - CED TURCENI

LUNA	1	2	3	4	5	6	7	8	9	10	11	12	TOTAL 3 luni	Media la 3 luni
PROFIT 2024	57708.13	63561.53	55355.92										176625.58	58875.19
PROFIT 2023	50563.93	58790.81	54030.80										163385.54	54461.85
Creștere/ scădere 2024	7144.20	4770.72	1325.12										13240.04	4413.35

PRODUCȚIE APĂ - CED TURCENI [m³]

LUNA	1	2	3	4	5	6	7	8	9	10	11	12	TOTAL 3 luni	Media la 3 luni
PRODUCȚIE APĂ 2024 [m³]	7346.00	7346.00	7426.00										22118.00	7372.67
PRODUCȚIE APĂ 2023 [m³]	7154.25	7179.97	8117.08										22451.30	7483.77
Crestere/scad. 2024 [m³]	191.75	166.03	-691.08										-333.30	-111.10
↗/↘ (%)	2.68%	2.31%	-8.51%										-1.48%	-1.48%

PRODUCȚIE APĂ INDUSTRIALĂ - CED TURCENI [m³]

LUNA	1	2	3	4	5	6	7	8	9	10	11	12	TOTAL 3 luni	Media la 3 luni
PROD. APĂ INDUSTRIALĂ 2024 [m³]	0.00	0.00	0.00										0.00	0.00
PROD. APĂ INDUSTRIALĂ 2023 [m³]	0.00	0.00	0.00										0.00	0.00
Crestere/scad. 2024 [m³]	0.00	0.00	0.00										0.00	0.00
↗/↘ (%)														

PRODUCȚIE CANAL - CED TURCENI [m³]

LUNA	1	2	3	4	5	6	7	8	9	10	11	12	TOTAL 3 luni	Media la 3 luni
PRODUCȚIE CANAL 2024 [m³]	9261.24	9261.24	9733.86										28256.34	9418.78
PRODUCȚIE CANAL 2023 [m³]	9659.70	9507.20	10490.18										29657.08	9885.69
Crestere/scad. 2024 [m³]	-398.46	-245.96	-756.32										-1400.74	-466.91
↗/↘ (%)	-4.12%	-2.59%	-7.21%										-4.72%	-4.72%

APĂ PLUVIALĂ - CED TURCENI [RON]

LUNA	1	2	3	4	5	6	7	8	9	10	11	12	TOTAL 3 luni	Media la 3 luni
Venituri apa pluviala 2024	362.51	362.51	603.99										1329.01	443.00
Venituri apa pluviala 2023	2194.07	3179.53	654.53										6028.13	2009.38
Crestere/ scădere 2024	-1831.56	-2817.02	-50.54										-4699.12	-1566.37
↗/↘ (%)	-83.48%	-88.60%	-7.72%										-77.95%	-77.95%

TABEL COMPARATIV (CREȘTERE/SCĂDERE) INDICATORI 2024/2023 - CED TURCENI

LUNA	1	2	3	4	5	6	7	8	9	10	11	12	TOTAL 3 luni	Media la 3 luni	
MATERII PRIME ȘI MATERIALE	-62.69%	196.18%	-31.16%											-17.81%	-17.81%
SALARII	15.55%	15.17%	11.43%											13.97%	13.97%
TOTAL CHELTUIELI	9.06%	26.55%	1.23%											11.05%	11.05%
TOTAL VENITURI	11.56%	15.95%	1.82%											9.53%	9.53%
7/5 PROFIT	7144.20	4770.72	1325.12											13240.04	4413.35
PRODUCȚIE APĂ	2.68%	2.31%	-8.51%											-1.48%	-1.48%
PRODUCȚIE APĂ INDUSTRIALĂ															
PRODUCȚIE CANAL	-4.12%	-2.59%	-7.21%											-4.72%	-4.72%
VENITURI APA PLUVIALA	-83.48%	-88.60%	-7.72%											-77.95%	-77.95%

INDICATORI 2024 - CED RUNCU

2024	1	2	3	4	5	6	7	8	9	10	11	12	TOTAL 3 luni	Media la 3 luni
M.P. și materiale	49905.59	37285.27	19483.56										106674.42	35558.14
din care ch. cu energia	22862.22	26341.23	8006.57										57210.02	19070.01
Personal	110114.00	106796.00	111467.00										328377.00	109459.00
TOTAL CHELTUIELI	182765.53	156227.89	146112.48										485105.90	161701.97
VENITURI	149848.83	142790.43	167936.05										460575.31	153525.10
PROFIT	-32916.70	-13437.46	21823.57										-24530.59	-8176.86
PRODUCȚIE APĂ [m³]	18328.10	18328.10	17374.32										54030.52	18010.17
PRODUCȚIE APĂ INDUSTR. [m³]	0.00	0.00	0.00										0.00	0.00
PRODUCȚIE CANAL [m³]	4715.90	4669.90	4862.30										14248.10	4749.37
Venituri apa pluviala - bugetari	0.00	0.00	0.00										0.00	0.00
Venituri apa pluviala- ag. economici	0.00	0.00	0.00										0.00	0.00
Venituri apa pluviala - TOTAL	0.00	0.00	0.00										0.00	0.00

INDICATORI 2023 - CED RUNCU

2023	1	2	3	4	5	6	7	8	9	10	11	12	TOTAL 3 luni	Media la 3 luni
M.P. și materiale	42749.19	11579.39	43655.49										97984.07	32661.36
din care ch. cu energia	14517.33	0.00	29494.16										44011.49	14670.50
Personal	80790.00	78504.00	86164.00										245458.00	81819.33
TOTAL CHELTUIELI	131634.61	98728.42	136888.60										367251.63	122417.21
VENITURI	137090.45	112997.30	129458.00										379545.75	126515.25
PROFIT	5455.84	14268.88	-7430.60										12294.12	4098.04
PRODUCȚIE APĂ [m³]	17751.30	15833.40	17719.10										51303.80	17101.27
PRODUCȚIE APĂ INDUSTR. [m³]	0.00	0.00	0.00										0.00	0.00
PRODUCȚIE CANAL [m³]	5816.37	4693.30	4812.00										15321.67	5107.22
Venituri apa pluviala - bugetari	0.00	0.00	0.00										0.00	0.00
Venituri apa pluviala- ag. economici	0.00	0.00	0.00										0.00	0.00
Venituri apa pluviala - TOTAL	0.00	0.00	0.00										0.00	0.00

MATERII PRIME ȘI MATERIALE - CED RUNCU

LUNA	1	2	3	4	5	6	7	8	9	10	11	12	TOTAL 3 luni	Media la 3 luni
M.P. și materiale 2024	49905.59	37285.27	19483.56										106674.42	35558.14
M.P. și materiale 2023	42749.19	11579.39	43655.49										97984.07	32661.36
Creștere/ scădere 2024	7156.40	25705.88	-24171.93										8690.35	2896.78
↗/↘ (%)	16.74%	222.00%	-55.37%										8.87%	8.87%

SALARII - CED RUNCU

LUNA	1	2	3	4	5	6	7	8	9	10	11	12	TOTAL 3 luni	Media la 3 luni
SALARII 2024	110114.00	106796.00	111467.00										328377.00	109459.00
SALARII 2023	80790.00	78504.00	86164.00										245458.00	81819.33
Creștere/ scădere 2024	29324.00	28292.00	25303.00										82919.00	27639.67
↗/↘ (%)	36.30%	36.04%	29.37%										33.78%	33.78%

TOTAL CHELTUIELI - CED RUNCU

LUNA	1	2	3	4	5	6	7	8	9	10	11	12	TOTAL 3 luni	Media la 3 luni
TOTAL CHELTUIELI 2024	182765.53	156227.89	146112.48										485105.90	161701.97
TOTAL CHELTUIELI 2023	131634.61	98728.42	136888.60										367251.63	122417.21
Creștere/ scădere 2024	51130.92	57499.47	9223.88										117854.27	39284.76
↗/↘ (%)	38.84%	58.24%	6.74%										32.09%	32.09%

TOTAL VENITURI - CED RUNCU

LUNA	1	2	3	4	5	6	7	8	9	10	11	12	TOTAL 3 luni	Media la 3 luni
TOTAL VENITURI 2024	149848.83	142790.43	167936.05										460575.31	153525.10
TOTAL VENITURI 2023	137090.45	112997.30	129458.00										379545.75	126515.25
Creștere/ scădere 2024	12758.38	29793.13	38478.05										81029.56	27009.85
↗/↘ (%)	9.31%	26.37%	29.72%										21.35%	21.35%

PROFIT - CED RUNCU

LUNA	1	2	3	4	5	6	7	8	9	10	11	12	TOTAL 3 luni	Media la 3 luni
PROFIT 2024	-32916.70	-13437.46	21823.57										-24530.59	-8176.86
PROFIT 2023	5455.84	14268.88	-7430.60										12294.12	4098.04
Creștere/ scădere 2024	-38372.54	-27706.34	29254.17										-36824.71	-12274.90

PRODUCȚIE APĂ - CED RUNCU [m³]

LUNA	1	2	3	4	5	6	7	8	9	10	11	12	TOTAL 3 luni	Media la 3 luni
PRODUCȚIE APĂ 2024 [m³]	18328.10	18328.10	17374.32										54030.52	18010.17
PRODUCȚIE APĂ 2023 [m³]	17751.30	15833.40	17719.10										51303.80	17101.27
Crestere/scad. 2024 [m³]	576.80	2494.70	-344.78										2726.72	908.91
Δ/Δ (%)	3.25%	15.76%	-1.95%										5.31%	5.31%

PRODUCȚIE APĂ INDUSTRIALĂ - CED RUNCU [m³]

LUNA	1	2	3	4	5	6	7	8	9	10	11	12	TOTAL 3 luni	Media la 3 luni
PROD. APĂ INDUSTRIALĂ 2024 [m³]	0.00	0.00	0.00										0.00	0.00
PROD. APĂ INDUSTRIALĂ 2023 [m³]	0.00	0.00	0.00										0.00	0.00
Crestere/scad. 2024 [m³]	0.00	0.00	0.00										0.00	0.00
Δ/Δ (%)													0.00	0.00

PRODUCȚIE CANAL - CED RUNCU [m³]

LUNA	1	2	3	4	5	6	7	8	9	10	11	12	TOTAL 3 luni	Media la 3 luni
PRODUCȚIE CANAL 2024 [m³]	4715.90	4669.90	4862.30										14248.10	4749.37
PRODUCȚIE CANAL 2023 [m³]	5816.37	4693.30	4812.00										15321.67	5107.22
Crestere/scad. 2024 [m³]	-1100.47	-23.40	50.30										-1073.57	-357.86
Δ/Δ (%)	-18.92%	-0.50%	1.05%										-7.01%	-7.01%

APĂ PLUVIALĂ - CED RUNCU [RON]

LUNA	1	2	3	4	5	6	7	8	9	10	11	12	TOTAL 3 luni	Media la 3 luni
Venituri apa pluviala 2024	0.00	0.00	0.00										0.00	0.00
Venituri apa pluviala 2023	0.00	0.00	0.00										0.00	0.00
Crestere/ scădere 2024	0.00	0.00	0.00										0.00	0.00
Δ/Δ (%)													0.00	0.00

INDICATORI 2024 - CED ȚICLENI

2024	1	2	3	4	5	6	7	8	9	10	11	12	TOTAL 3 luni	Media la 3 luni
M.P. și materiale din care ch. cu energia Personal	54191.70	52126.06	35796.64										142114.40	47371.47
TOTAL CHELTUIELI	183535.09	201236.50	184777.09										110612.82	36870.94
VENITURI	127138.55	195296.66	122774.35										354782.00	118260.67
PROFIT	-56396.54	-5939.84	-62002.74										569548.68	189849.56
PRODUCȚIE APĂ [m³]	16733.90	16706.90	25708.90										445209.56	148403.19
PRODUCȚIE APĂ INDUSTRISTR. [m³]	0.00	0.00	0.00										-124339.12	-41446.37
PRODUCȚIE CANAL [m³]	3021.00	3078.00	4627.00										59149.70	19716.57
Venituri apa pluviala - bugetari	63.86	63.86	53.18										0.00	0.00
Venituri apa pluviala - ag. economici	28.68	28.68	118.55										10726.00	3575.33
Venituri apa pluviala - TOTAL	92.54	92.54	171.73										180.90	60.30
													175.91	58.64
													356.81	118.94

INDICATORI 2023 - CED ȚICLENI

2023	1	2	3	4	5	6	7	8	9	10	11	12	TOTAL 3 luni	Media la 3 luni
M.P. și materiale din care ch. cu energia Personal	63409.38	26406.25	40012.60										129828.23	43276.08
TOTAL CHELTUIELI	32252.04	12759.13	30796.28										75807.45	25269.15
VENITURI	87072.00	91556.00	108310.00										286938.00	95646.00
PROFIT	162949.53	136242.13	168584.93										467776.59	155925.53
PRODUCȚIE APĂ [m³]	110970.69	128818.07	109533.42										349322.18	116440.73
PRODUCȚIE APĂ INDUSTRISTR. [m³]	-51978.84	-7424.06	-59051.51										-118454.41	-39484.80
PRODUCȚIE APĂ INDUSTRISTR. [m³]	16575.30	19447.00	13625.29										49647.59	16549.20
PRODUCȚIE APĂ INDUSTRISTR. [m³]	0.00	0.00	0.00										0.00	0.00
PRODUCȚIE CANAL [m³]	3260.38	3455.80	3059.80										9775.98	3258.66
Venituri apa pluviala - bugetari	0.00	515.67	107.05										622.72	207.57
Venituri apa pluviala - ag. economici	0.00	199.56	15.73										215.29	71.76
Venituri apa pluviala - TOTAL	0.00	715.23	122.78										838.01	279.34

MATERII PRIME ȘI MATERIALE - CED ȚICLENII

LUNA	1	2	3	4	5	6	7	8	9	10	11	12	TOTAL 3 luni	Media la 3 luni
M.P. și materiale 2024	54191.70	52126.06	35796.64										142114.40	47371.47
M.P. și materiale 2023	63409.38	26406.25	40012.60										129828.23	43276.08
Crestere/ scădere 2024	-9217.68	25719.81	-4215.96										12286.17	4095.39
↗/↘ (%)	-14.54%	97.40%	-10.54%										9.46%	9.46%

SALARII - CED ȚICLENII

LUNA	1	2	3	4	5	6	7	8	9	10	11	12	TOTAL 3 luni	Media la 3 luni
SALARII 2024	108369.00	121853.00	124560.00										354782.00	118260.67
SALARII 2023	87072.00	91556.00	108310.00										286938.00	95646.00
Crestere/ scădere 2024	21297.00	30297.00	16250.00										67844.00	22614.67
↗/↘ (%)	24.46%	33.09%	15.00%										23.64%	23.64%

TOTAL CHELTUIELI - CED ȚICLENII

LUNA	1	2	3	4	5	6	7	8	9	10	11	12	TOTAL 3 luni	Media la 3 luni
TOTAL CHELTUIELI 2024	183535.09	201236.50	184777.09										569548.68	189849.56
TOTAL CHELTUIELI 2023	162949.53	136242.13	168584.93										467776.59	155925.53
Crestere/ scădere 2024	20585.56	64994.37	16192.16										101772.09	33924.03
↗/↘ (%)	12.63%	47.71%	9.60%										21.76%	21.76%

TOTAL VENITURI - CED ȚICLENII

LUNA	1	2	3	4	5	6	7	8	9	10	11	12	TOTAL 3 luni	Media la 3 luni
TOTAL VENITURI 2024	127138.55	195296.66	122774.35										445209.56	148403.19
TOTAL VENITURI 2023	110970.69	128818.07	109533.42										349322.18	116440.73
Crestere/ scădere 2024	16167.86	66478.59	13240.93										95887.38	31962.46
↗/↘ (%)	14.57%	51.61%	12.09%										27.45%	27.45%

PROFIT - CED ȚICLENII

LUNA	1	2	3	4	5	6	7	8	9	10	11	12	TOTAL 3 luni	Media la 3 luni
PROFIT 2024	-56396.54	-5939.84	-62002.74										-124339.12	-41446.37
PROFIT 2023	-51978.84	-7424.06	-59051.51										-118454.41	-39484.80
Crestere/ scădere 2024	-4417.70	1484.22	-2951.23										-5884.71	-1961.57

PRODUCTIE APĂ - CED TICLENI [m³]

LUNA	1	2	3	4	5	6	7	8	9	10	11	12	TOTAL 3 luni	Media la 3 luni
PRODUCTIE APĂ 2024 [m³]	16733.90	16706.90	25708.90										59149.70	19716.57
PRODUCTIE APĂ 2023 [m³]	16575.30	19447.00	13625.29										49647.59	16549.20
Crestere/scad. 2024 [m³]	158.60	-2740.10	12083.61										9502.11	3167.37
↑/↓ (%)	0.96%	-14.09%	88.69%										19.14%	19.14%

PRODUCTIE APĂ INDUSTRIALĂ - CED TICLENI [m³]

LUNA	1	2	3	4	5	6	7	8	9	10	11	12	TOTAL 3 luni	Media la 3 luni
PROD. APĂ INDUSTRIALĂ 2024 [m³]	0.00	0.00	0.00										0.00	0.00
PROD. APĂ INDUSTRIALĂ 2023 [m³]	0.00	0.00	0.00										0.00	0.00
Crestere/scad. 2024 [m³]	0.00	0.00	0.00										0.00	0.00
↑/↓ (%)			#DIV/0!											

PRODUCTIE CANAL - CED TICLENI [m³]

LUNA	1	2	3	4	5	6	7	8	9	10	11	12	TOTAL 3 luni	Media la 3 luni
PRODUCTIE CANAL 2024 [m³]	3021.00	3078.00	4627.00										10726.00	3575.33
PRODUCTIE CANAL 2023 [m³]	3260.38	3455.80	3059.80										9775.98	3258.66
Crestere/scad. 2024 [m³]	-239.38	-377.80	1567.20										950.02	316.67
↑/↓ (%)	-7.34%	-10.93%	51.22%										9.72%	9.72%

APĂ PLUVIALĂ - CED TICLENI [RON]

LUNA	1	2	3	4	5	6	7	8	9	10	11	12	TOTAL 3 luni	Media la 3 luni
Venituri apa pluviala 2024	92.54	92.54	171.73										356.81	118.94
Venituri apa pluviala 2023	0.00	715.23	122.78										838.01	279.34
Crestere/ scădere 2024	92.54	-622.69	48.95										-481.20	-160.40
↑/↓ (%)		-87.06%	39.87%										-57.42%	-57.42%

TABEL COMPARATIV (CREȘTERE/SCĂDERE) INDICATORI 2024/2023 - CED ȚICLENI

LUNA	1	2	3	4	5	6	7	8	9	10	11	12	TOTAL 3 luni	Media la 3 luni
MATERII PRIME ȘI MATERIALE	-14.54%	97.40%	-10.54%										9.46%	9.46%
SALARII	24.46%	33.09%	15.00%										23.64%	23.64%
TOTAL CHELTUIELI	12.63%	47.71%	9.60%										21.76%	21.76%
TOTAL VENITURI	14.57%	51.61%	12.09%										27.45%	27.45%
↗/↘ PROFIT	-4417.70	1484.22	-2951.23										-5884.71	-1961.57
PRODUCȚIE APĂ	0.96%	-14.09%	88.69%										19.14%	19.14%
PRODUCȚIE APĂ INDUSTRIALĂ														
PRODUCȚIE CANAL	-7.34%	-10.93%	51.22%										9.72%	9.72%
VENITURI APA PLUVIALA		-87.06%	39.87%										-57.42%	-57.42%

INDICATORI 2024 - APAREGIO

2024	1	2	3	4	5	6	7	8	9	10	11	12	TOTAL 3 luni	Media la 3 luni
M.P. și materiale	128630.91	962554.92	1079593.85										3328779.68	1109593.23
din care ch. cu energia	556146.98	524081.46	465722.59										1545951.03	515317.01
Personal	3740552.00	3795386.00	4088900.00										11624838.00	3874946.00
TOTAL CHELTUIELI	5826552.47	5414330.44	6114628.52										17355511.43	5785170.48
VENITURI	6464815.24	6005875.74	6063096.46										18533787.44	6177929.15
PROFIT	638262.77	591545.30	-51532.06										1178276.01	392758.67
PRODUCȚIE APĂ [m³]	536906.36	511750.66	502988.52										1551645.54	517215.18
PRODUCȚIE APĂ INDUSTR. [m³]	29045.00	29336.00	29211.00										87592.00	29197.33
PRODUCȚIE CANAL [m³]	368149.86	365033.03	350929.59										1084112.48	361370.83
Venituri apa pluviala - bugetari	27825.81	27825.81	49344.87										104996.49	34998.83
Venituri apa pluviala- ag. economici	3854.13	3832.41	5383.76										13070.30	4356.77
Venituri apa pluviala - TOTAL	31679.94	31658.22	54728.63										118066.79	39355.60

INDICATORI 2023 APAREGIO

2023	1	2	3	4	5	6	7	8	9	10	11	12	TOTAL 3 luni	Media la 3 luni
M.P. și materiale	888065.38	395622.12	1026946.45										1283687.50	427895.83
din care ch. cu energia	408281.84	13340.64	526454.39										421622.48	140540.83
Personal	3286305.00	3215328.00	3538886.00										6501633.00	2167211.00
TOTAL CHELTUIELI	4690093.29	4239654.34	5647710.67										8929747.63	2976582.54
VENITURI	5663098.60	5334405.97	5269284.53										10997504.57	3665834.86
PROFIT	973005.31	1094751.63	-378426.14										2067756.94	689252.31
PRODUCȚIE APĂ [m³]	502555.61	486983.13	506490.76										989538.74	329846.25
PRODUCȚIE APĂ INDUSTR. [m³]	29066.00	27938.00	30892.00										57004.00	19001.33
PRODUCȚIE CANAL [m³]	361919.25	336717.42	346843.39										698636.67	232878.89
Venituri apa pluviala - bugetari	46205.12	69114.54	13525.54										115319.66	38439.89
Venituri apa pluviala- ag. economici	18483.35	27375.21	5339.63										45858.56	15286.19
Venituri apa pluviala - TOTAL	64688.47	96489.75	18865.17										161178.22	53726.07

MATERII PRIME ȘI MATERIALE APAREGIO

LUNA	1	2	3	4	5	6	7	8	9	10	11	12	TOTAL 3 luni	Media la 3 luni
M.P. și materiale 2024	1286630.91	962554.92	1079593.85										3328779.68	1109593.23
M.P. și materiale 2023	888065.38	395622.12	1026946.45										1283687.50	427895.83
Creștere/ scădere 2024	398565.53	566932.80	52647.40										2045092.18	681697.39
↑/↓ (%)	44.88%	143.30%	5.13%										159.31%	159.31%

SALARII - APAREGIO

LUNA	1	2	3	4	5	6	7	8	9	10	11	12	TOTAL 3 luni	Media la 3 luni
SALARII 2024	374052.00	3795386.00	4088900.00										11624838.00	3874946.00
SALARII 2023	3286305.00	3215328.00	3538886.00										6501633.00	2167211.00
Creștere/ scădere 2024	454247.00	580058.00	550014.00										5123205.00	1707735.00
↑/↓ (%)	13.82%	18.04%	15.54%										78.80%	78.80%

TOTAL CHELTUIELI - APAREGIO

LUNA	1	2	3	4	5	6	7	8	9	10	11	12	TOTAL 3 luni	Media la 3 luni
TOTAL CHELTUIELI 2024	582652.47	5414330.44	6114628.52										17355511.43	5785170.48
TOTAL CHELTUIELI 2023	4690093.29	4239654.34	5647710.67										8929747.63	2976582.54
Creștere/ scădere 2024	1136459.18	1174676.10	466917.85										8425763.80	2808587.93
↑/↓ (%)	24.23%	27.71%	8.27%										94.36%	94.36%

TOTAL VENITURI - APAREGIO

LUNA	1	2	3	4	5	6	7	8	9	10	11	12	TOTAL 3 luni	Media la 3 luni
TOTAL VENITURI 2024	6464815.24	6005875.74	6063096.46										18533787.44	6177929.15
TOTAL VENITURI 2023	5663098.60	5334405.97	5269284.53										10997504.57	3665834.86
Creștere/ scădere 2024	801716.64	671469.77	793811.93										7536282.87	2512094.29
↑/↓ (%)	14.16%	12.59%	15.06%										68.53%	68.53%

PROFIT - APAREGIO

LUNA	1	2	3	4	5	6	7	8	9	10	11	12	TOTAL 3 luni	Media la 3 luni
PROFIT 2024	638262.77	591545.30	-51532.06										1178276.01	392758.67
PROFIT 2023	973005.31	1094751.63	-378426.14										2067756.94	689252.31
Creștere/ scădere 2024	-334742.54	-503206.33	326894.08										-889480.93	-296493.64

PRODUCȚIE APĂ - APAREGIO [m³]

LUNA	1	2	3	4	5	6	7	8	9	10	11	12	TOTAL 3 luni	Media la 3 luni
PRODUCȚIE APĂ 2024 [m³]	536906.36	511750.66	502988.52										1551645.54	517215.18
PRODUCȚIE APĂ 2023 [m³]	502555.61	486983.13	506490.76										989538.74	329846.25
Creștere/scad. 2024 [m³]	34350.75	24767.53	-3502.24										562106.80	187368.93
Δ/Δ (%)	6.84%	5.09%	-0.69%										56.80%	56.80%

PRODUCȚIE APĂ INDUSTRIALĂ - APAREGIO [m³]

LUNA	1	2	3	4	5	6	7	8	9	10	11	12	TOTAL 3 luni	Media la 3 luni
PROD. APĂ INDUSTRIALĂ 2024 [m³]	29045.00	29336.00	29211.00										87592.00	29197.33
PROD. APĂ INDUSTRIALĂ 2023 [m³]	29066.00	27938.00	30892.00										57004.00	19001.33
Creștere/scad. 2024 [m³]	-21.00	1398.00	-1681.00										30588.00	10196.00
Δ/Δ (%)	-0.07%	5.00%	-5.44%										53.66%	53.66%

PRODUCȚIE CANAL - APAREGIO [m³]

LUNA	1	2	3	4	5	6	7	8	9	10	11	12	TOTAL 3 luni	Media la 3 luni
PRODUCȚIE CANAL 2024 [m³]	368149.86	365033.03	350929.59										1084112.48	361370.83
PRODUCȚIE CANAL 2023 [m³]	361919.25	336717.42	346843.39										698636.67	232878.89
Creștere/scad. 2024 [m³]	6230.61	28315.61	4086.20										385475.81	128491.94

↗/↘ (%)	1.72%	8.41%	1.18%										55.18%	55.18%
---------	-------	-------	-------	--	--	--	--	--	--	--	--	--	--------	--------

APĂ PLUVIALĂ - TOTAL APAREGIO [RON]

LUNA	1	2	3	4	5	6	7	8	9	10	11	12	TOTAL 3 luni	Media la 3 luni
Venituri apa pluviala 2024	31679.94	31658.22	54728.63										118066.79	39355.60
Venituri apa pluviala 2023	64688.47	96489.75	18865.17										161178.22	53726.07
Creștere/ scădere 2024	-33008.53	-64831.53	35863.46										-43111.43	-14370.48
↗/↘ (%)	-51.03%	-67.19%	190.10%										-26.75%	-26.75%

TABEL COMPARATIV (CREȘTERE/SCĂDERE) INDICATORI 2024/2023 - APAREGIO

LUNA	1	2	3	4	5	6	7	8	9	10	11	12	TOTAL 3 luni	Media la 3 luni
MATERII PRIME ȘI MATERIALE	44.88%	143.30%	5.13%										159.31%	159.31%
SALARII	13.82%	18.04%	15.54%										78.80%	78.80%
TOTAL CHELTUIELI	24.23%	27.71%	8.27%										94.36%	94.36%
TOTAL VENITURI	14.16%	12.59%	15.06%										68.53%	68.53%
↗/↘ PROFIT	-334742.54	-503206.33	326894.08										-889480.93	-296493.64
PRODUCTIE APĂ	6.84%	5.09%	-0.69%										56.80%	56.80%
PRODUCTIE APĂ INDUSTRIALĂ	-0.07%	5.00%	-5.44%										53.66%	53.66%
PRODUCTIE CANAL	1.72%	8.41%	1.18%										55.18%	55.18%
VENITURI APA PLUVIALA	-51.03%	-67.19%	190.10%										-26.75%	-26.75%

PROFIT - AN 2023/2022

CED	Luna An	1	2	3	4	5	6	7	8	9	10	11	12	TOTAL 3 luni	Media la 3 luni
Tg. Jiu	2024	330193.21	372296.24	-297226.55										405262.90	135087.63
	2023	756558.44	627463.79	-479804.64										904217.59	301405.86
	Diferente	426365.23	255167.55	-182578.09										498954.69	166318.23
Motru	2024	167390.90	143541.25	119318.55										430250.70	143416.90
	2023	132391.21	186984.75	133055.57										452431.53	150810.51
	Diferente	-34999.69	43443.50	13737.02										22180.83	7393.61
B. Jiu	2024	-41906.64	-81620.16	-118904.32										-242431.12	-80810.37
	2023	-36298.24	6916.40	-79288.47										-108670.31	-36223.44
	Diferente	5608.40	88536.56	39615.85										133760.81	44586.94
Tg. Carp.	2024	-142529.04	-123608.65	-131386.31										-397524.00	-132508.00
	2023	-99393.59	-45847.92	-128871.32										-274112.83	-91370.94
	Diferente	43135.45	77760.73	2514.99										123411.17	41137.06
Rovinari	2024	128477.51	120101.61	84349.15										332928.27	110976.09
	2023	120079.73	79080.88	80981.56										280142.17	93380.72
	Diferente	-8397.78	-41020.73	-3367.59										-52786.10	-17595.37
Ticleni	2024	-56396.54	-5939.84	-62002.74										-124339.12	-41446.37
	2023	-51978.84	-7424.06	-59051.51										-118454.41	-39484.80
	Diferente	4417.70	-1484.22	2951.23										5884.71	1961.57
Novaci	2024	227127.31	93231.35	279998.42										600357.08	200119.03
	2023	100287.40	179247.28	121919.76										401454.44	133818.15
	Diferente	-126839.91	86015.93	-158078.66										-198902.64	-66300.88
Runcu	2024	-32916.70	-13437.46	21823.57										-24530.59	-8176.86
	2023	5455.84	14268.88	-7430.60										12294.12	4098.04
	Diferente	38372.54	27706.34	-29254.17										36824.71	12274.90
Turceni	2024	57708.13	63561.53	55355.92										176625.58	58875.19
	2023	50563.93	58790.81	54030.80										163385.54	54461.85
	Diferente	-7144.20	-4770.72	-1325.12										-13240.04	-4413.35
Tismana	2024	13568.74	35873.60	9596.36										59038.70	19679.57
	2023	11383.54	7724.92	-1513.18										17595.28	5865.09
	Diferente	-2185.20	-28148.68	-11109.54										-41443.42	-13814.47
APAREGIO	2024	638262.77	591545.30	-51532.06										1178276.01	392758.67
	2023	973005.31	1094751.63	-378426.14										2067756.94	689252.31
	Diferente	334742.54	503206.33	-326894.08										889480.93	296493.64

AN 2024 - PRODUCTIE APA, APA INDUSTRIALA, CANAL

CED	Luna	1	2	3	4	5	6	7	8	9	10	11	12	TOTAL 3 luni	Media la 3 luni
Tg.-Jiu	Apa	285765.81	264211.99	279943.38										829921.18	276640.39
	Apa ind.	7066.00	5938.00	8892.00										21896.00	7298.67
	Canal	245336.50	228292.34	232688.96										706317.80	235439.27
Motru	Apa	56700.57	54371.97	62322.98										173395.52	57798.51
	Apa ind.	0.00	0.00	0.00										0.00	0.00
	Canal	36249.64	33808.48	38663.54										108721.66	36240.55
B.-Jiu	Apa	21431.08	22663.12	22777.93										66872.13	22290.71
	Apa ind.	22000.00	22000.00	22000.00										66000.00	22000.00
	Canal	14642.16	13886.00	14900.41										43428.57	14476.19
Tg. Carb.	Apa	23006.00	24069.00	25519.00										72594.00	24198.00
	Apa ind.	0.00	0.00	0.00										0.00	0.00
	Canal	11318.20	11489.20	10237.90										33045.30	11015.10
Rovinari	Apa	29996.00	24348.00	27164.00										81508.00	27169.33
	Apa ind.	0.00	0.00	0.00										0.00	0.00
	Canal	29304.00	24628.00	26299.00										80231.00	26743.67
Ticleni	Apa	16575.30	19447.00	13625.29										49647.59	16549.20
	Apa ind.	0.00	0.00	0.00										0.00	0.00
	Canal	3260.38	3455.80	3059.80										9775.98	3258.66
Novaci	Apa	32344.40	42946.78	36148.00										111439.18	37146.39
	Apa ind.	0.00	0.00	0.00										0.00	0.00
	Canal	6332.30	6957.10	5691.60										18981.00	6327.00
Runcu	Apa	17751.30	15833.40	17719.10										51303.80	17101.27
	Apa ind.	0.00	0.00	0.00										0.00	0.00
	Canal	5816.37	4693.30	4812.00										15321.67	5107.22
Turceni	Apa	7154.25	7179.97	8117.08										22451.30	7483.77
	Apa ind.	0.00	0.00	0.00										0.00	0.00
	Canal	9659.70	9507.20	10490.18										29657.08	9885.69
Tismana	Apa	11830.90	11911.90	13154.00										36896.80	12298.93
	Apa ind.	0.00	0.00	0.00										0.00	0.00
	Canal	0.00	0.00	0.00										0.00	0.00
APAREGIO	Apa	502555.61	486983.13	506490.76										989538.74	329846.25
	Apa ind.	29066.00	27938.00	30892.00										57004.00	19001.33
	Canal	361919.25	336717.42	346843.39										698636.67	232878.89

AN 2024 - VENITURI, CHELTUIELI, PROFIT/PIERDERE

CED	Luna	1	2	3	4	5	6	7	8	9	10	11	12	TOTAL 3 luni	Media la 3 luni
Tg-Jiu	Venituri	3426908.34	3214048.31	3106328.55										9747285.20	3249095.07
	Cheletuieii	2670349.90	2586584.52	3586133.19										8843067.61	2947689.20
	Profit/Pierdere	756558.44	627463.79	-479804.64										904217.59	301405.86
Motru	Venituri	546458.70	529522.87	588221.12										1664202.69	554734.23
	Cheletuieii	414067.49	342538.12	455165.55										1211771.16	403923.72
	Profit/Pierdere	132391.21	186984.75	133055.57										452431.53	150810.51
B.-Jiu	Venituri	237373.61	251064.42	249225.79										737663.82	245887.94
	Cheletuieii	273671.85	244148.02	328514.26										846334.13	282111.38
	Profit/Pierdere	-36298.24	6916.40	-79288.47										-108670.31	-36223.44
Tg. Carb.	Venituri	198758.48	208697.29	204564.03										612019.80	204006.60
	Cheletuieii	298152.07	254545.21	333435.35										886132.63	295377.54
	Profit/Pierdere	-99393.59	-45847.92	-128871.32										-274112.83	-91370.94
Rovinari	Venituri	356062.28	299304.21	319787.45										975153.94	325051.31
	Cheletuieii	235982.55	220223.33	238805.89										695011.77	231670.59
	Profit/Pierdere	120079.73	79080.88	80981.56										280142.17	93380.72
Ticleni	Venituri	110970.69	128818.07	109533.42										349322.18	116440.73
	Cheletuieii	162949.53	136242.13	168584.93										467776.59	155925.53
	Profit/Pierdere	-51978.84	-7424.06	-59051.51										-118454.41	-39484.80
Novaci	Venituri	203510.87	275353.51	232018.56										710882.94	236960.98
	Cheletuieii	103223.47	96106.23	110098.80										309428.50	103142.83
	Profit/Pierdere	100287.40	179247.28	121919.76										401454.44	133818.15
Runcu	Venituri	137090.45	112997.30	129458.00										379545.75	126515.25
	Cheletuieii	131634.61	98728.42	136888.60										367251.63	122417.21
	Profit/Pierdere	5455.84	14268.88	-7430.60										12294.12	4098.04
Turceni	Venituri	102560.53	102297.10	112170.37										317028.00	105676.00
	Cheletuieii	51996.60	43506.29	58139.57										153642.46	51214.15
	Profit/Pierdere	50563.93	58790.81	54030.80										163385.54	54461.85
Tismana	Venituri	67747.73	66709.97	72384.32										206842.02	68947.34
	Cheletuieii	56364.19	58985.05	73897.50										189246.74	63082.25
	Profit/Pierdere	11383.54	7724.92	-1513.18										17595.28	5865.09
APAREGIO	Venituri	5663098.60	5334405.97	5269284.53										10997504.57	3665834.86
	Cheletuieii	4690093.29	4239654.34	5647710.67										8929747.63	2976582.54
	Profit/Pierdere	973005.31	1094751.63	-378426.14										2067756.94	689252.31

